大清宣統三年辛亥九月初一日共二張

申報

本館定報價目

●每份售大洋三分●

中國境內 全年逐日寄大洋十二元 半年六元 日本全年十二元 半年六元 歐美各國全年十四元四角 半年七元二角

報資先惠 郵票不收

告白刊例

論前二行起碼每行以第一版為準第一日每行八角半第二日起每行六角半多則按行照算後幅長行三行起碼短行五十字起碼多則以十字遞加第一日每字五釐第二日至第七日每字三釐第八日以後每字二釐半。

西歷千九百十一年十月廿二號禮拜日

本館開設上海望平街第一百五十八九兩號 第一萬三千九百三十三號 電話第九十五號

本館為維持市面起見自即日起凡向本館購買書報者所有中國各銀行鈔票一律通用 本館謹告

本館經收江蘇義賑水災賑捐八月廿一日至三十日止清單

八月廿一日[illegible]氏洋六元●廿一日省修居洋一元●廿二日張澤雲霞氏洋二元 省修居洋一元●廿三日常州孫記心力如[illegible]儉洋三元●廿四日知足居倪洋三元●三十日追悼洪馨山費移助洋二元小洋七角●共收洋十八元小洋七角 申報館協賑所謹啓

湖北籤捐票被亂更期開彩

本局開辦以來歷有年所一[illegible]至今八所共悉本期八月廿九日又屆開彩之期適值大局紛擾[illegible]不[illegible]務懇各界商家須知此係奏案一俟時局稍平自當照常開彩決不有誤幸勿疑惑特此佈告 湖北籤捐局謹啓 A11[illegible]

廣東敬修堂錢澍田丸散膏丹分設香港廣告

本堂向在廣東省城太平門外橋[illegible]百有餘年[illegible]遐邇馳名今復在香港[illegible]坑街八十七號門牌分設一店謹擇九月十二日開張 佛山汾流街分設支店[illegible]製丸散膏丹久著 仕商[illegible] 諸君賜顧請移玉趾爲荷 敬修堂謹啓 A11[illegible]

聲明匯票作廢

啓者緣於八月二十日有由漢口協同慶立出匯申八月[illegible]期交[illegible]元記抬頭規元會票一萬五千兩計五千兩一張三千兩二千兩各二張因[illegible]局變遷其銀在漢未曾收到已與[illegible]商妥會票一律作廢務祈中外各行號及政商學界人等萬勿收用以免交涉特此聲明 上海漢口協同慶謹白 A11[illegible]

盛行轅告白

昨承諸君電話問訊宮保起居至深感謝查敝處無日不有宮保安電即二十八日下午來電亦稱在京平安知勞注念特此奉聞 A1183

遇險無害

本行獨理英國(巧浦)名廠魚牌銀箱轉保火災盜賊兵險百餘年來世界上之冠今大小俱有新到蒙 購備者其價格外克己 怡和洋行五金處啓 A1186

李薇莊啟事

厚礽自奉 嚴諭 上憲責令清理協成[illegible]帳限期促迫夙夜[illegible]向欠戶催索未盡業 諒為此再行登報務祈 諸位念厚礽此次[illegible]之由與目下限之急從速清償俾厚礽得早卸責任至深[illegible]禱 李厚礽謹啓 A11[illegible]

法商達興銀公司廣告

借款押款[illegible]

本公司開設在[illegible]第六號[illegible]無論路礦商業個人如有[illegible]保[illegible]皆可商借押款貨色以及中西首飾珠寶[illegible]均可收抵期限利息面議一切規則悉照本公司定程辦理華總理朱葆三啓 電話二五八二

上海寶成裕記銀樓

開設英租界拋球場南首 擇于九月初六日大開張 A1134

瑞生洋行廣告

啟者本行現由外洋運到輕便小鐵路數英里分枝路數拾副轉盤數個泥土車數拾輛及碾米磨麵印書抽水起重鋸木引擎鍋爐電燈皮帶輪地軸車鑽鉋洗刨剪冲床等俱有現貨本行取價格外克己以廣招徠倘蒙 仕商賜顧請至英大馬路三拾三號門牌本棧列所面議可也此佈 瑞生洋行謹啟

浙江銀行致新聞報館函稿

啓者頃閱 貴報第三張第一頁載此次暫停付現係華商信成浙江四明興業四銀行此外外國各銀行及官銀號均照常收兌等語閱之殊甚詫異本行凡來鈔票無不立刻兌現雖市面恐慌本行原有現洋儲備凡來支取者無不立付每日兌至四鐘始歇近在本埠訪事者不難一望而知 貴報何所據而云本行暫停付現毀我同業游揚外人希將根由宣示專條登報俾共週知否則本行惟有具控必須賠償名譽損失專此佈聞即希查照登報示復 八月二十七日

A1175

浙江銀行致民立報館函稿

啓者頃閱 貴報第五頁鄂江潮流之銀行一條有云信成四明浙江等銀行昨日已于門首均貼廣告略謂華商各銀行公議凡持要取現者暫緩一禮拜給發等語本行現洋本早備足雖連日市面恐慌無不隨取隨付未停片刻每日兌至四鐘方止門首並未貼有廣告衆目共見衆耳共聞 貴報何所據而云門有廣告豈訪事者均無足無目並無耳者耶望速即查明宣示專條登報否則本行必行具控須賠償名譽損失也此布即惟查明登報示覆 八月念七日

A1174

蘇州留園義賑游覽會展期開幕特別廣告

本會因今歲吾蘇適遭水患曾仿上海辦賑辦法假定留園特開義賑游覽會早荷各團體紳董暨各埠好善諸君均經贊成並捐助開辦會費本定於八月廿四廿五廿六日開會三天現因會內接到樂善諸君報告陳設物件者甚多一切手續尚須斟酌盡善當經同人公議展緩定於九月初七初八初九日舉行所有佈置各項除前報所登外並須力求完備以副 游覽助振諸君之盛意至前所發之入場券仍一律照常通用特此佈告惟希 亮鑒

頭等洋房住宅出租廣告

今有坐落英租界九江路十號內頭等洋房一所上下共十二間租金從廉出入近便租作公館行棧更宜如欲租者問順全隆洋行賬房領看面議可也 順全隆洋行告白

A1172

普樂惠登第植橡有限公司廣告

本公司於西十月十六號由董事會議決開收第二期股銀一兩分四次收款每次交元二錢五分第一次之款須在西十一月九號（即華九月十九日以前繳至總經理處并望携帶股單以便簽註以後續繳三期之款俟有定期再行登報宣佈 總經理姓記白

A1181

高大公館房屋召租

茲有大洋式樓房一宅計三十餘間用作公館最爲相宜車馬進出直到大門江西路泗涇路均可出入租價甚廉如合意者請至英大馬路泰昌外國木器號面議

A1182

遺失莊票聲明

今遺失恆祥莊第一萬四千三百九十三號莊票一紙八月三十日期計規元二千四百兩正此票已向該莊聲明止兌作爲廢紙望中外各 商號切勿收用此佈 吳梅軒告白

A1177

趙君光祖鑒

自足下到滬後寄上日夜紀念僕於廿八日來滬知君寓金安棧刻已赴蘇僕亦旋陵望足下趕緊回府不必遠遊以免親憂是所望厚 金陵馮種時謹啓

A1184

遺失帳箱賞格

廿八日江孚船抵埠房艙內失落漢口介綸帳箱一只內係要帳別無値錢之物如有拾得者送至二馬路昇記綢莊內酬洋十元儲款以待

A1187

上海五洲藥房捐助軍用藥品通告

川亂未已鄂變復起瞻此瘡痍彌深縈慮茲者上海醫院院長張竹君女士發起赤十字會躬率高足馳赴戰地施展仁術救死扶傷本藥房特捐助軍用藥品交呈張女士區區微忱無非爲人道計各地同業倘荷贊成尚祈各具宏願同襄義舉曷勝企禱

上海五洲大藥房正告

附告 人造自來血大瓶每打念元小瓶每打十二元 納佛補天汁大瓶每打念元小瓶每打十二元

A1180

籌防捐局廣告

七月二十日本局在南市浦江緝獲漏貨鹽豆一船計二百另一包現奉 道憲批准照章充公如有願買者可到本局看明貨樣照投標法繕具願書蓋具圖章來局投遞本局定於九月十六開標以價高者得此佈

A1179

評論

我民今日之急務

（無名）

我民今日之急務非搬家也非避難也非藏匿現銀也非日望官平亂而得了也非日望革命軍得勝而萬事定也所最宜急行者唯速圖自保而已矣官軍之力已不足恃非但我人民不足恃即外人亦以爲不足恃即官府亦自以爲不足恃而革命軍無論得勝與否必當急其所當急者其於我人民不相侵擾已爲文明之尤決不能於一時之間於各地各處盡保護我人民使之一絲一毫不爲土匪所損此則可料者也然而我國各處除官軍與革命軍外尚有各種的土匪一見官力已盡革命軍未來之時勢未必不從而擾亂此擾亂之鎮壓者其職既不得責之官又不得望諸革命軍而我人民之身家性命於此最易受損故我不得不望各地之士紳與各處地方有力之人速行設立機關以圖自衛自保其設立之意義既非扶助官軍亦不能偏袒革命軍其責任唯保持地方治安以抑無識匪徒乘機肇事蓋匪徒原無知識設或一日不愼侵及外人之生命財產爲外人所藉口則他日革命軍與政府均有所不利焉故今日若能設立此機關既以自衛復衛外人則於政府與革命軍兩方面裨得安心接戰不至牽及別種事情似與革命軍與政府均有所大利也我國有心之士曷勿急行盡力以謀之哉

專電

●沿路綫(離漢約一百二十里)今日(三十日)復有戰事官軍又敗革軍乘勝追擊將進據武勝關

●二十八日革軍以三千人攻張彪營官軍望風而潰追三十里乃止獲軍火六大車

●二十八日革軍發號進攻北軍前隊漢兵即向後退後隊旗兵見有異開鎗擊之漢兵反身回擊於是革軍乘勢擁進北軍大敗漢兵投降革軍者約二千人陣亡者約四千人

●聞薩提督艦隊兵心甚不可恃開戰時大砲皆向天轟放革軍無一傷者故艦隊已退泊下遊

●有小砲艦一艘兵士盡降革軍該艦現泊九江相近因無人駕駛不能他往

●先數日革命軍政府照會北京外交團及稅務處請派員往觀戰事聞其照會外加黃匣上刊篆字文中係用軍事參謀官名義大致即湯化龍手筆

●黎元洪照會各領事如革軍與官軍開戰當於二十四點鐘前通告以免危險

●荊州確已失守由鄂廣大軍(前三十標標統)佔據

按以上各電仍由漢口專差往九江拍發●

●昨開御前秘密會議旋即密寄陝撫將西安各事妥為布置

●袁世凱電奏准初二日率兵前進以段芝貴為前隊統領并陳平亂六策奉旨嘉獎著即迅速前進以慰朝廷憂廑

●某御史奏請予袁岑特權專辦勦撫端方專辦路事蔭昌調鎮京師

●又奏勢急餉鉅庫款支絀請頒內帑以勵軍心

●湖北藩司連甲學司王壽彭聞已微服到京潛謁各國務大臣面述遭亂情狀

●劉廷琛奏請治瑞澂以棄城而逃之罪歷陳髮匪亂時失機各臣莫不治罪伏辜有設再遇此等事朝廷何以處之等語旋奉廷寄著袁世凱蔭昌相機妥辦

按瑞督應否加罪朝廷自有權衡何必命袁蔭相機妥辦●意者瑞匿某國兵輪已有國際性質耶●

●某御史奏劾部員辜恩紛紛逃避出京請飭各該部查取職名從嚴懲處

(以上北京)

●聞孫汶向歐州某國購定戰艦十八艘暫不付價已將契約訂妥

(廣州)

●浙諮議局明日(初二)停議

●紳民在師範學堂會議招練民團二千人款由公家籌撥

●今日專車運到現洋三十萬請撫院出示墨元龍元通用商市稍安

(以上杭州)

革軍預謀進據之武勝關

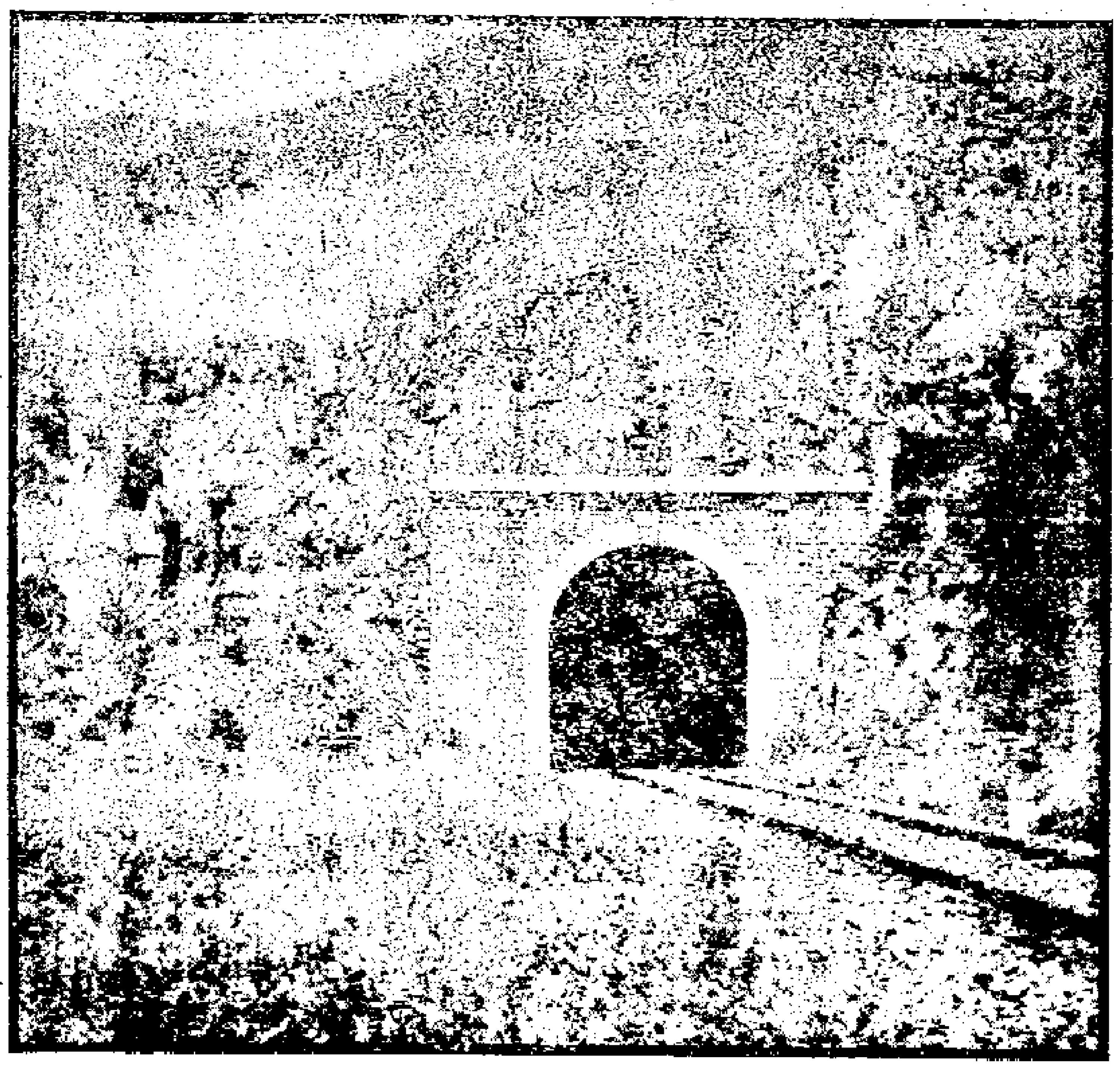

●美國倡議謂湖北革軍得手勢將蔓延他省戰事非一時可了且恐革軍蔓延之後其首領或不能約束周到則將釀成排外之勢與寓華外人生命財產關礙殊多現全世界對於此次革命皆料必能推翻政府逐出滿人如果有此一步值此中國與各國外交未定之時代若非各國豫先商定共一之政策及應變之方法屆時必起萬國爭端美國發起此事蓋欲保全中國及外人之利益美國不獨無干涉之心且欲杜絕各國妄起干涉如一國不得已而干涉亦非經各國公允不可

(二十九日華盛頓電)

●京漢鐵路漢口一面四十英里一帶聞有小戰政府接有消息謂兩軍開戰二次頗爲劇烈　政府禁止收發密碼電報致各銀行不能得金銀市面之消息極爲忿怒擬請各公使向中國外務部抗議　駐鎭江美孚火油公司代理人電告美使謂該處情形危險請派美國炮艇保護利益（二十九日北京電）

●滬漢電信仍未通昨夜武昌忽能與滬通電惜僅有數分鐘電線復斷故未曾得有實在之消息九江至漢原有兩線一在江之北岸一在江之南岸昨夜既通而復斷者爲南岸線今兩線皆不通以致今日幾無確實可恃之電信（二十九日九江電）

●俄國報紙謂俄國視湖北革命爲中國內事決不干涉（二十九日栢林電）

●革黨與官兵於二十七日在漢口下江岸互戰官兵旋沿鐵路北退薩軍門亦退往下流漢口居民極與革黨歡洽租界與鐵道之間現有大火數起或爲革黨用軍之計在大智門之德商嘉利洋行貨棧已經焚毀（二十九日漢口電）

●德國巡艦隊長克羅錫率砲艦一艘魚雷艇一艘抵漢（二十九日漢口電）

●昨晚本埠日本領署接二十八日漢口電謂革軍三千人攻擊官軍各租界皆安靜（二十九日漢口電）

●漢口匪徒蠢動欲肆搶刦革軍舉動可欽已佈告軍律

●今日戰後北兵投降革軍者約有一千餘人死者約有四千人（二十九日子時漢口電）

●大智門有革命軍政府招兵旗幟應募者甚多有操北方音者亦不少

●蔭昌前陣軍隊爲漢兵後陣爲旗兵漢兵槍頭均向下不與革軍接戰後隊旗兵距革軍數十里之遙已開槍放砲前隊漢軍槍頭旋向後隊旗兵攻擊聞後隊旗兵死者頗多（二十九日漢口電）

●星期四日本埠某商接九江消息革軍與官軍交戰時揚子江水師保護官軍左翼即先開砲轟擊革軍側面爲時極久忽武昌之下江之南邊有大砲猛轟砲艇及巡洋艦官軍大驚蓋絕不料革軍於該一方面駐有軍隊也於時水師自知處於危境乃向九江而退惟巡洋艦一艘魚雷艇一艘高懸革命軍旗號向武昌而進

●薩軍門統帶砲艦下駛之故因念六日某砲艦駛降革黨軍心不足恃也今接可恃消息謂中國水兵多降革黨當轟擊武昌時某砲艦忽然沉陷實由自沉並非爲武昌砲台擊沉也該艦管帶有弟現亦革命軍官員故自鑿沉以助革軍之威於是中國艦隊乃少一砲艦矣

●北京接漢口最後之電謂武昌革軍發兵接應前隊與官兵接戰車站終爲革軍所奪

●北京慮浙省亂事將作

●雲南府英領事報告雲南軍餉逾期不付致有兵士將叛之謠聞相率不肯開赴四川李制軍已飭將陸軍子彈收回

●北京公使團知美政府已請各國公認如中國革命軍聲勢增大則公守保護寓華外人生命財產之主義聞此事中政府尚無所知　美國國務部發起此事之宗旨並未全行揭布惟信其意則在擔保中國土地之完全及行政之自治權美國欲各國公認此事者蓋志在阻止各國非先照會各國不得在中國有重要之舉動凡有措施須由各國合謀

●此間各公使今日開會議決公請中國政府以洋四百萬元借與上海中國各銀行由江督存儲上海以保市面惟須得有極大之抵押物聞東方滙理銀行已以一百萬元借與大清銀行其一半將在上海交付

●北京今日未接漢口消息辜料官軍必爲革軍擊敗否則不當如是寂寞聞信陽州已開戰革軍據武勝關

●漢口軍事京中全無消息外間大起猜疑電報交通似已阻斷蔭昌報告已在信陽州設立司令處擬將陸軍內容組織完全並請各統帶贊成其意一俟事畢即擬赴漢其軍醫隊司法隊等及官軍大隊已由信陽州出發　中政府謂該軍數日之內可抵漢口可操必勝之權蔭昌軍報之中除謂

官軍在鐵路附近小戰獲勝外并未述及他事

●袁世凱已開用湖廣總督之關防竭力召集舊部各員以爲臂助而投書自薦者頗多政府深爲欣慰皇太后已撥私帑二十萬兩付袁世凱用以周濟因亂事受累之人民

●北京各使署因政府不准傳遞上海發來密碼電報特照會政府抗議此舉（以上二十九日北京電）

●舊金山中國革黨稟請美總統及國務大臣嚴守中立

●東京某報謂袁世凱或與革黨聯合

●東京有中國新聞記者謂革黨前在粵省起事時曾電請袁世凱統帶革軍爲共和政府之總統袁電覆有時機尚未至之語

●聞革軍現有現銀一千五百萬兩日本在中國海面之兵船共有十七艘內有戰艦一艘巡洋艦三艘（以上二十九日東京電）

●此間華人聞革軍勝耗大爲歡忭即捐集革命經費美金洋三百萬元（二十九日紐約電）

●聞環球各埠華僑咸發慶賀革命之電上海電局檢查嚴密不爲傳遞故賀電未達武昌

※官電※

滬道接汴督電

●上海劉道頃接豫撫電今午接信陽電北軍昨今兩日與匪兵在灄口以南兩次交戰各三點鐘之久陣斃僞管帶一人叛兵傷亡六百餘人北軍傷亡數十人特聞等語望速發中外各報督冊印

本埠電局接各局來電

●各省制台撫台蕪湖鎮江上海道台鑒本日甯安駿豔印

蘇撫接各處電

●九江蕪湖安慶南京開封均稱平安

●郵傳部電有敬悉廿電飭滬甯路局電局一體遵用官局鈔票龍元

●江督電轄境均安

●鄂撫電此刻上駛各艦宜椗泊黃石港以下田家鎮武穴小池口等處使匪徒不能下竄請會奏

●浙撫電報紙謠傳實因電阻近日浙省情形尚臻安謐請釋廑念

●粵皖豫閩湘桂各省督撫電地方均安

※要聞一※

●漢口戰報（三）

▲漢口來函謂革軍與官軍初次（二十七日）交戰革軍稍獲勝利嗣以軍需不足乃退回然已奪得官軍梅格森大砲一尊送至司令處矣此役革軍傷者二十六人均送至倫敦會醫院醫治戰前各領署並未下離埠之命惟英人議定若英租界工部局警鐘亂鳴則英人悉集江干以便乘輪他去

▲江新輪船二十七日由漢啟椗已於昨日下午抵埠據該船大副韋恩君談述是日戰事云革軍紮營於跑馬場故陸地砲火之聲船中並無所聞下午兩鐘中國水師開砲轟擊船上始聞砲聲薩軍門共有巡洋艦七艘魚雷艇四艘砲聲至垂暮六時而止革軍會否回擊無從得悉聞該軍亦有野戰砲數尊是日之戰兩軍各有二三千人惟於遙遠之處見革軍在漢陽山上用望遠鏡瞭望並有兵工廠工人數千名照常工作雖在戰事不稍休息該船啟程之前英領事署發出傳單謂諸婦孺以離租界爲妥船中有外國搭客謂曾經過中國城中見一切頗爲安靜洎過九江時見有雙烟囱之中國砲艇一艘艇上並無兵士聞全艇之人已逃降革軍所餘者僅六人耳據漢口之人聲稱薩軍門曾接革軍統領私函兩通請其投降云

▲南陽丸輪船船主云二十六日清晨有革軍一千名由武昌渡河至漢口華界攜帶野戰小砲數尊向官軍紮營處而進革軍皆衣新式軍服狀如洋兵惟服色尚黑白帽至靴上下一新頗爲壯觀當晚有官軍多人棄其軍服乘夜逃降革軍者漢口之人皆言中國水師各艦軍火已斷

▲武昌革軍首領倡議組織紅十字會已於二十五日告成當時到會者七十餘人皆武

昌知名之士公推曼克維里君博士為會長裴脫生博士及湖北教育會會長某君為副會長柯逢時君為名譽會長各會員討論詳章頗久並推舉各辦事部內有一部即時辦公從掩埋武昌屍首是日捐款者頗多首先認捐者為某外人柯逢時君亦捐洋一千元聞教會醫士及看護婦皆願入會帮盡義務云

◉京師之鄂亂談

▲度相澤公上月二十六日盤查庫欵共存一千四百餘萬兩除撥付大清銀行四百萬兩京師商會五十萬兩以維持京師市面外餘皆儲為鄂事軍費昨已撥付漢口五十萬又一電致各省速將應解部中之款以半數兌交鄂省餘解京部

▲軍界消息陸軍一鎮調鄂之兵大都半途潰散司令官見勢甚急擒獲逃兵十三人軍前正法始一律前進

▲軍諮府廿四日電飭山西派撥軍隊三營赴河南邊境助勦

▲濤貝勒等日來專籌京畿防衛事宜至鄂省軍務則責成哈漢章一人策畫

▲京城金融界異常擾亂聞二十三日晚某邸由大清銀行撥出銀圓十萬元交信成銀行於二十四日照舊開發其大清銀行亦由度支部撥銀一百二十萬預備開發

▲外交團消息漢口外交團有電到京革黨在漢口行使軍用手票信用甚大列國不得不暫行承認

▲吳祿貞此次赴鄂係自告奮勇二十五日國務大臣會議以該統制雖係新軍人才恐不可靠擬勸令該統制自行請假回京

▲昨日有人奏參瑞澂封疆大員棄城逃走種種辜恩溺職約十餘款監國覽奏大怒發交慶邸閱看如何辦理現擬俟袁督到任後將瑞澂押解進京交部治罪

▲瑞澂昨又電催懇速匯銀二百萬以資應付軍餉要需并言漢口自被匪黨占據各機關均失作用云云政府接電後卽與度支部籌商先撥五十萬濟用

▲瑞督前日又有電陳鄂亂情形謂此次亂黨搶奪鎗砲藥彈甚為豐足其亂黨擁戴之偽首領黎元洪為張文襄督鄂時重用之武弁鄂軍編成第八鎮後黎卽升補協統旋升標統故能深知軍情又云張文襄督鄂時經營十數年靡帑數百萬不料今日皆為匪用其意似欲歸罪於文襄後又奏劾張彪謂黎元洪在其部下如此之久平日何以不能察覺其匪情臨亂又復脫逃云云瑞澂可謂明於責人昧於責已也

▲又聞二十日連甲曾發電到京彈劾瑞澂棄城而走瑞不知連甲已有此電二十二日亦電參連甲逃亡可謂笑談

▲黨人佔領電局後京中乃於二十四日忽接漢電並有請欵等事且稱謂亦不能如例因審為偽托現經各衙署覺察概置不理

◉革命軍起事紀（八）

▲革命軍承認各國條約借欵曾紀前電茲聞此項對外宣言書係於上月二十三日送致駐漢各領各領會開私議一次惟并未發表亦未回覆蓋一經答覆即係承認正式文件此時似有未便也今將原書大略錄下

中國黃帝建國之地也國民黃帝之子孫也我等為國家主權為國民安寧屢次圖國士之恢復徒以時機未到不能達其目的此次因四川宣言獨立得其動機茲得遂其目的之一部我輩之主旨原在計國民之幸福故保護一切軍民及居留外國人民自不待言卽所有關係條約及借款契約一切遵守担負無有變易只望駐在各國局外中立萬勿援助清朝若有接濟軍械糧食等項援助清國查出後不得不執相當之手段我輩與外國原無仇隙各外國人其諒此意勿使我等與無仇之外國糾轕也特此宣言

▲近數日間革軍預備戰事聲勢甚大漢陽漢口遍地樹立白旗大別山高張旗幟書司令部長四字戰線界內樹大都督黎大旗數面所有街市及人烟衆多之處均派人安慰彈壓命勿驚恐

▲聞京漢路軌確已毀去四十里（係革軍預備與官軍開仗作為戰地者

▲武漢陷後調查損失之數計楚望台儲藏之新毛瑟槍四萬餘桿子彈一千七百餘萬機關炮二十八尊火藥二百餘桶（每桶五十磅）藩庫現銀六十餘萬鹽庫現銀四十餘萬未解賠欵現銀三十餘萬新幣八十萬元預備造幣現銀一百三十餘萬兩

▲聞漢口大清銀行所存現銀百餘萬暨其鈔票均已先期搬入漢口租界故匪徒楚

搶時未致大受損失
▲又聞瑞督逃至楚豫兵輪後目覩兵變情形疑楚豫亦不可恃遂要求英國領事保護避入英國兵輪惟當時英領與瑞督約定只能保護性命不能干與兵事該督唯唯茲聞確已渡登他輪逃避滬上矣

▲革命軍政府前日特出賞格略云砲隊敢死兵士深資得力本都督甚爲嘉許業經特別獎賞以示獎勵在案嗣後凡有能同心協力將敵攻破或奪獲敵之兵艦主將者各賞洋五百元拿獲口賊瑞澂及萬廷張彪者各賞洋一千元如陣前戰亡者可將籍貫履歷開具每人賞洋一千元以安家屬決不食言

▲又出示云湖北官錢局發行之錢票銀元票又戶部通商交通等銀行之鈔票乃爲便民而設凡本軍政府所領之處仍舊一律通行近聞有不法之徒藉端阻擾所有商民受害不淺爲此出示曉諭凡屬湖北官錢票及戶部通商交通等銀行之錢票鈔票仍准一律照常使用倘有刁商胥吏藉故阻擾一經本分府查出立即嚴辦不貸爾商民人等各有身家萬勿以身試法

▲革命軍都督已在閱馬廠築壇祭告天地宗廟社稷文云維皇帝紀元四千六百零九年秋八月朔越二十有一日代表鄂軍都督黎元洪率同全軍人謹以太牢元酒之儀恭奠於先黃帝在天之靈伏以黃帝接中華文明之國演神明奕稷之祚綿衍至今越四千餘載逮四百兆人聖神功德不著環球崇報盼饗自表同情惟是口口口口橫侵政權二百年來我族痛心疾首久思光復[illegible]臥薪嘗膽匪伊朝夕茲幸義旗一舉不崇朝而克復全鄂鄰疆響應不旬日而抵定東南衆志一心務以殲除口口恢復神州爲目的元洪德薄智淺仰托先皇靈爽之憑依賴同志進行之銳誓必達到目的而後已循序布憲足與寰球各國並駕齊驅使我五千年文明古國歷史上發異常光彩子子孫孫永保幸福維我先皇帝實式鑒之尚饗

沈製 鏡面散 還我本來面貌

目前武漢有戰事凡外埠購藥及現銀批發本藥室用保險寄貨倘遇遺失如數賠還儘可放心鈔票郵票一概通用保險寄費並不另加

余面生雀斑酒刺等之病容購各種著名藥品終鮮效驗自得尊製雙料鏡面散二料一用月餘居然掃除淨盡容顏光潔人稱妙藥果當世第一之良劑也還我當山真相感何以報謹登新聞聊申微忱並告同胞俾患面症者不致有望洋之嘆(下略)售價雙料用羊脂珠粉提鍊之更靈每瓶半元每料六瓶洋二元五角單料每瓶洋二角五分每洋五瓶○本埠北浙江路敬業里第一百零一號門牌金陵鮑公館靜夫氏拜手

人壽醫藥室 開在上海山西路集益里對門

B 481

公共會審分府寶示 給辦香盧 嚴禁僞約

欽加四品銜賞戴花翎辦理上海公共租界會審分府寶 爲給示保護事據職商崔崇武稟稱商於根德里西所開設辦香盧始創清裝半夏等已歷十餘年止咳消痰其爲靈驗各埠爭購者紛至沓來乃於寗波路口分設五開間之發行所竊此項半夏方自秘傳經工部局西醫施致來化驗並無竄劑發給洋文化驗憑及稟蒙前上海縣李給示保護去歲會由滬江海關商會呈送南洋半夏到南洋勸業會場賽審查總長褒獎金牌並蒙給農工商部獎憑執照並奉農工江海憲據加給獎憑執行以資暢銷暨奉商務總會專案稟准農工商部註冊頒給第四百六十八號註冊執照頒發商標准予專利各在案伏查滬上莨莠雜齊保無影戤冒牌兜銷情弊綠居憲治應再援案請給示諭保護俾免無恥之徒假冒銷致妨衛生給呈攝影獎憑照牌小像仿單稟求給示保護等情據此除批准外合行給示保護爲此示仰諸色人等一體知悉須知崔氏職製半夏乃擬香盧職製自示之後毋許僞藥仿冒倘有冒名射准即稟候究辦不貸其各凜遵毋違切切特示

開設上海盆湯衖過綠葉會館寗波路轉角五開間門面辦香盧職商崔氏發行所啓

B 1287

美商丹桂第一臺 九月初一日好戲

九月初一日戲正廳一角

小寶翠 高玉喜 ▲雷峯塔 劉壽峯 小喜祿 焦翠壹 祁永利 譚菊芬 筱春生 張春榮 郝如意 小嘉祥 陳杜丹 小少棠 李吖天 蓋翠芬 祁瑞云 王永奎 譚鑫翠 小春翠 李慶棠 李月紅 月文通 熊海山 明五寶 周秀 李祥榮

法門寺 八九貴 王瑞云 張雙鳳 雙李逵 紅霓關 演頌 大皇溪莊 凌新排改良 桂云拿手 克好戲 山秀 黑心朋友

九月初一夜戲正廳三角 客座二角

謝月奎 小喜祿 劉壽峯 高玉喜 郝春榮 蓋叫天 祁彩芬 王瑞雲 李少棠 月月紅 李春寶 李春來 郝春榮 筱菊笙 祁翠芬 金祥林 高慶珍 小如意 周五寶 陳嘉祥 明海山 月月紅 劉永奎 賈俊卿 牡丹花 筱菊笙 王瑞云

▲下河東 ▲宇宙瘋 ▲鍘美案 ▲報一頭 會○○○箭仇 怕項 婆磚 小寶翠 (金錢豹) 滿台眞父 陰陽河 高慶奎 張春海 特排改良拿手好戲 後本九蓮燈

法商合記(羣)(舞)(臺)禮拜日戲

開設法界大馬路卜鄰里口新劇場原處

初一日大減價二層樓包廂三角頭等正廳二角二等正廳洋一角

小寶奇 小寶奎 王福寶 張孝峯 韓 ●●●● 蝴蝶盃 清官冊 黑風帕 天水關 王寶寶 ◀小桃紅▶ (富春樓) 賽來同鳳 飛 小寶珊 賽瑞保成 金山寺 至武行 三提寨 文勝奎 ○○ 小小 餘處 章會 釣金鑫 (捉放曹) 小榮桂芬惠 恩曉峯

法(法)羣(合)舞(記)臺(商)界

初一夜大減價二層樓包廂五角頭等正廳四角二等正廳洋三角

小春奎 小寶奇 王寶奎 張福寶 韓孝峯 王寶寶 ○五台山 ○少華山 ○戰樊城 ○倒廳門 ○二進宮 ○送銀燈 頻演十八扯 小惠芬 小桂英 飛來鳳 金翠英 八蚚 (捉拿貴德公 小寶珊 蠟廟 小保成 賽同來 ▲大▲ 小榮桂 子和 逛廟 四(探)(母) 雁代回令 恩曉峯 陸菊芬 母

商辦新舞臺

九月初一日戲包廂官廳三角正廳三層樓二角二等一角

林連昌 張德祿 王益芳 苗鳳沭 趙文連 邱蕊卿 許奎官 夏月潤 賽飛冠 張順來 盤腸大戰 馬飛珠 東方氏 惡虎村 三雄 絕義 林步青 夜來香 小保成 鳳陽花鼓 毛仲琪 筱文芳 趙文連 夜來香 夏月珊 七盞燈 小連生 夏月潤 林步青 小保成 小雙鳳 劉培山 新派各色雙轉舞台 遊四斗牛宮 異式佈景 善

九月初一夜准演四齣好戲

張德祿 王益芳 賽飛冠 李祥麟 許奎官 夏月潤 七盞燈 小連生 夏月珊 小保成 廣東 大嘉興 妻同惡 黨報 新戲 薛瑞卿 夜來香 林步青 小桂芬 新馬浪蕩 小雙鳳 張順來 趙文連 夜來香 夏月潤 七盞燈 夏月珊 小連生 小保成 賽飛冠 邱菊仙 林連昌 滿台新 七本茶花 眞水有五 本新茶花 八本茶花 萬磅

迎貴仙園日戲正廳一角包廂二角

初一日戲特請京都內城府眞正超等全班文武名角合演拿手好戲

張和福 小杜培 彩上海 小永春 葛玉廷 王祥張永華 小云芝飛 楊小蕭山 李徐俠清 龔山劉亭 三盛劉春 林蕭月如 四寶徐奎 張小陳寶 張吳俊彬 林王安福 張小王瑞林 張寶奎 張翠芬 王文卿 小喜翠 李儀彬 小王 王桂林

蘭花 羊洪司 花宮 翠美 銅案 迷人館 開山府 窮花富葉

迎貴仙園夜戲正廳三角

初一夜特請京都眞正超等全班文武名角日戲逢禮拜三六准演

小均培　彩上鳳　徐清如　李桂仙　李鋐五　彬虎　劉春發　葛玉永　小延春　王小云　小群　周德喜　雙德飛　楊月　小猴　董芝山　周勝奎　譚明　張永華

四盞燈　張德俊　張奎　譚月玉　李德林　周福勝　張永明　王翠山　劉松全　李鋐華　三蠹芬　蔣俊亭　麒鑾　林卿蘭

慶頂珠　擺羊陣　雙投唐　搖錢樹　唐拾　寅鞋　長板坡　節義廉明

◀歌舞臺▶

初一日戲正廳二角

吳喜奎　杜文寶　小金奎　劉永紅　毛毛旦　小洪奎　小玉花　劉全才　一船　史福奎　張勝云　蘇錫九　張全吉　趙月來　陳俊廷　劉長林　張文泰　金狸猫　袁子仙　劉松樵　三麻子　碧月花　蓋三省　小玉花　小蕙蘭　小金奎

▲滾坟山▼　▲盆計▼　▲鳥計▼

三取　疑計榮陽

五人義

全本　節義廉明

八月初一夜戲頭等正廳三角

茹錫九全　王三羊班　劉長林　小金奎文　馬云仙　劉春和　吳喜才　劉全奎武　杜文寶　小玉花　周云奎　小福花　史月奎藝　碧月魁員　一子合　三麻子　劉松樵演　蓋三省　劉吉慶　趙月來拿　陳俊廷　張全吉手　毛毛旦改　小洪奎　劉春和　高占奎　劉長林　馬慶德戲

前本　三僧圖　後本　七里橋

大舞臺日戲禮拜頭等正廳三角

初一頭等正廳三角二等正廳二角三層樓包廂二角特別包廂四角

吳鳳鳴　金慶奎　云中鳳　沈月秋　王永來　賈云利　孫少仙　何金業　納紹春　趙如先　呂月泉　何家樵　麥連馨　呂月卿　云中來　沈月鳳　沈春秋　徐月來　伍金發　何壽華　萬月壽　呂如發　趙桂泉　小桂枝　何家馨　水仙花

劉春　秀臣　四洲城　黑驢告狀　全本旗令　義　小金紅壽長徐春發　鵲橋相會　大轉舞臺

（文明大舞臺夜戲）

初一夜戲准演日戲每逢禮拜六禮拜日全部藝員一齊登檯

呂月來　小桂海　納紹先　何家壽　何金壽　萬家山　何少鳳　范中來　云月秋　沈永利　王春來　沈月泉　賀春華　呂如泉　徐如華　趙坤樵　劉燕壽　劉金卿　何連慶　劉燕樵飛

劉坤　劉華　周月　伍華　家主婆　出租　嘉興府　出場　過五關　斬將　彩　目蓮救母　上草本全全福袁六

獨虎　偷詩　鋼美案　大轉舞臺　遊十殿

文明大舞臺　4809

九月初一夜戲准演兩齣好戲

全本目蓮救母

遊十殿大轉舞臺

過五關斬六將

寶善街丹桂茶園日戲正廳一角

初一日特烦全班超等坤角合演拿手好戲

菊小小金一呂白　佳瑞聲小玉　奎穆芬寶雷山梅

張月　月　翁　郭鳳仙

少裡紅桂紅梅倩　小桂小桂上來草飛春小燕

●●●●●●●　迴龍罟　瀛洲　萬清　十草　太平　女超　趙

泉　三寶玉蘭百歲紅寶　小白　養小　仙芬飛鳳利飛　全武捉拿

陰陽河　教子　一枝桃　鷄寶臺　勸　解　園　全●●

初一夜戲特別大減價正廳一角

小　雲峯　鴛鴦樓　血濺　天山泉　少小叫　小呂張

白翁一郭鳳仙　月　月　玉梅聲　梅倩雷　小桂小桂上來草飛春小燕　裡紅桂紅

●●●　中戰太平計　城　遺　捉　放　曹　戰空　戰　代花　落演店　大戰　惠南王

伐子都　紅　西別　梅陰記　閣　小梅玉　歲百寶紅　不　賽　白　謝蘭

（商辦登春臺特請越郡超等藝員）

九月初一日戲

陳金生　陳正寶　蔡福賢　李正秀　金福枝　薛正寶　嚴張寶　陳云富　瑞九法　李阿寶　藍配兒　金正龍　彭寶裂　陳寶金　梁忠正　嚴實有　小天小　汪亮錢　林酒海　李玉秀　蔡阿梁　錢金枝　李東海　李溫劍　趙金生

勸農　屠洲會　雙金錠

九月初一夜戲

彭玉英　陳瑞寶　蔡福秀　汪景高　嚴小益　梁寶榮　林酒海　陳瑞寶　李阿兒　錢九龍　施沛梁　李東海　陳寶有　陳忠正　李泗海　林東海　蔡福秀　陳陽賢　嚴正法　陳云實　嚴瑞寶　嚴小福　彭桂金　薛寶夫　李張水　趙玉劍

松鷹圖　烈火山　後殊砂　濮陽城

法界　合羣　記舞臺

恩曉峯

業已回申

准於初一夜

登臺

初一夜　初二夜　初三夜

四探　失空斬　斬黃袍

郎母　街城馬　酒醉

代回令　亭計　譲桃花宮

華洋房屋召租

本行有頭等洋房以及華式石庫街房數大小住宅東十處坐落進西各設出一便當欲租者至四川路二三號即西一白大橋南堍寫字間領看面議可也

華洋利行啓 B8819

（失票聲明）

今因遺失市溪致祥支申票乙生三百廿二號八月初一期元五百兩由早已由乾豐鄭號雖於本月作生止解有中聚外抑商拾得均作廢紙特登申新兩報聲明此啓

B4773

英商羣仙茶園

初一日戲大減價正廳每位一角

董七省　金鐘翠　賽春霞　賽月樵　一陣風　馮子梅　陸菊芬　小蓮英　小長庚　陳奎官　小來全　小黛玉　林呂布　賽呂布

准演　大鬧　演黃　烦義　演珠砂　合旗　演准　演王宮　吳御　新馬掉　寶鈴花（客麐）

◀初一夜戲大減價正廳二角▶

王湘仙　賽春霞　蓋七省　小活猴　賽蓮奎　小菊英　陸子芬　馮蓮梅　林黛玉　王雅琴　金來處　小全全　紅菊花

孫氏祭江　六部大審　▲陳雙長庚蜡廟　梅龍鎮鳳　天霸闘　小寶水　賽英雄　呂三鷄　布寶四楊

鳴盛梨園

九月初一日禮拜日超羣正本

岳飛傳上卷

張邦昌寶國

泥馬渡康王

◀最是日加演反宮裝大送子▶

最著名特色花旦蹻君可

◀姜榮鄭馨馨新觀京新上▶

◀雲俠錦架架楊仔海▶

◀俠儒圖業進書毓旺田林▶

全班名角同演

◀夜演連下第一雙槍成套▶

岳飛傳下卷

（十二金牌召岳）

（牛皐騎虎龍背）

最著名特色花旦鄭君可

◀姜榮鄭聲覺新京新蛇▶

◀雲俠錦架架楊仔仔▶

◀俠儒圖業進書毓旺田洪▶

全班名角出齊拍演

禮拜日拍賣

上海便利社

准於初一日禮拜十點鐘在四川路上海衛一路五十號威百成機器內拍賣一洗衣機器及馬車等物各運貨其他三不部此佈便利社啓

B4783

（法捕房諭）

本捕房所有無主認領之物現已定於本月初二日禮拜一本捕房二點鐘外加各種失物准各失主於六日領者限十日大自天明月底以後准人爲照九月十日以前来捕房認領者即照章辦理特此通告

B4681

（失票聲明）

本公司遺失永豐莊票一紙第一千七百四十一九號計元三百三十兩八月廿吉期作已向該莊掛明如有人拾得者勿作廢用除登報告外特此佈告上海華洋人壽保險公司啓

B4515

禮拜一拍賣

押款地皮洋房

亮件洋行

始創自同治九年即英一千八百七十年

准於九月念三日下午四點鐘在本行拍賣貴重地產洋房坐落該地在城外新開路第六十號相近小沙渡路九畝一分零八毫BC第三千五百十一號上連洋房一所內有大客堂大菜間書樓共計三間臥房四間浴間八間馬房三間房及大天井灶披有花園栽種花木草且電車直達並前進出最便就有中西住宅者前門宜欲看圖樣如官紳商欲買在拍期隨時可至小行及隨時可詢要者亮件洋行面啓

D665

禮拜一拍賣

魯意師摩洋行

始創自同治十三年即英一千八百七十四年

准於初二日十點鐘在泥城外第十六號路弄內拍賣客廳房間大拍賣家串房間大鐘一間浴間器廚房木器洋一件另物星期不計三十日初一琴可看此佈日魯魯師摩洋行啓

D661

禮拜一拍賣

浮漬貨

瑞和洋行

准於初二日二點半在本棧拍賣等香餅乾白蘭地酒司格把德肉頭腿克酒白塔油火腿三十四十打洋燭香烟二百十四箱打牛肉以及雪茄三十打牛箱子帳夾樣子布烟盒頭烟鉛桶機器等部此佈肉另物計

B4770

禮拜一二拍賣

上等木器

瑞和洋行

准於初二三兩日每日上午十點鐘在虹口公平路第廿四號住宅內拍賣上等傢俬大菜間風扇廚房器木器電氣房間留聲機花景琴花瓶畫油古玩象牙物及草木各種以及古玩鐘點皮箱拍賣一象皮初三日下午五點象皮鞋車等不一皮件大馬車一輛一四匹及馬等生像六部如各客欲拍者於禮拜一計開日期起至該處觀看可也郇和洋行啓

B4778

大清宣統三年辛亥
九月初一日共二[illegible]號

申報第一張後幅

西歷千九百十一年
十月廿二號禮拜日

老牌品海
香烟
久已
膾炙人口

B4494

※要聞二※

◉京師錢市鄂亂影響紀

二十日武昌失守消息傳至京師京中人心尙未動搖至二十一二十二兩日謠言紛起總廳適禁各報登載鄂事於是人心始驚惶無定其意以爲外報之消息必確而總廳之禁登爲秘密亂情也又有人暗中收買現金而金價遂驟漲至四十餘兩銀圓價遂驟漲至七錢八分尤可惡者崇文門稅關首先不收鈔票各店家繼之一律不用鈔票錢票存欵之家則紛紛赴行提取現款豪富之家趕購米食而米價遂大漲達十兩左右旅京者見之紛紛挈眷出京人心於以益慌及二十四日始稍鎭定而鈔票錢票之不能通行如故提取現欵者亦如故各票莊錢店閉門停止交易者前仆後繼民相桂大臣恐因此大起恐慌特與內外兩廳商議擬定告示略謂凡城內各票莊銀錢號票存及存款市面仍照常通用由度支部民政部兩部担保決不令存戶吃虧人民勿得無故自擾紛紛提取現此示已由民部咨行度支部允可盡行飭由警廳遍貼各處以安人心而天津造幣廠現貨亦已陸續運京昨度相澤公又飭大清銀行轉交商務總會設法維持撥借銀一百萬兩於是日下午如數撥發傍晚又將大宗現銀分撥各爐房市面以是大定提取現欵者已較前稍減矣茲將內外城總廳擬定辦法照錄於後

一各鋪戶各錢行票莊銀錢各票如有不遵者一經查出從重罰辦

一凡持票欲取現銀者凡銀票五十兩不得過十兩銀元五十元不得過十元幷註明原票仍交本人收執

一定期存欵非到期無論多少不得支取如有取存欵欲赴外省者准兌換外省鈔票不得全取現欵

一凡臘鋪烟酒鋪及兌換錢攤等處遇有持票換銅元者須照數兌換倘有折扣從重罰辦

▲大清銀行是日(二十四)以星期休業其附設儲蓄銀行仍照常辦事次日爲星期一故仍接定章於上午九時至十二時下午一時至四時所有銀票鈔票一律隨到隨換當日由該行於門首貼一紙云本行見票全行付現凡來提欵無須疑惑

▲信成銀行是日爲星期照章下午休業該行特展長至下午四時照常交易由警廳出示曉諭商民自昨日早始取銀者由巡警在門外發給一牌始能入內所有支欵發一二成現銀八成紙幣云

◉甯郡錢市之恐慌

甬埠各錢莊前因武漢告警大受影響規元計價現升至二三十元不等商情惶遽謙和大和各莊於二十八日被滬上莊號及中國銀行停止匯兌以致擱淺由錢業董事懇請商會總協理在商會籌議維持市面擬集合各大錢莊設法補助俾謙和等莊泉布流通毋失信用以保錢業郡城內外當鋪不下十餘家近因民間典衣質物逐次加多而鋪中存錢既少各莊現銀不多大有應給不暇之勢聞擬限制每人典物取錢不得過若干以上至本郡商舖林立百貨存儲頗稱繁足近日因錢市影響有碍流通昨前二日大小各商舖營業情形驟形冷淡云

◉杭防戒嚴情形

杭垣官廳一方面自張標統載陽到省迭謁中座力保新軍無他萬不可稍加歧視致生攜貳中丞頗韙其議故新軍出防命令現已取銷並派輜重砲工三營逐日輪流巡街昨今兩日因居民紛紛搬逃深恐匪徒乘機竊發牽動大局特於廿八夜半出示曉諭廿九晨又接水陸軍大捷滬電立派衛隊多名分路肩牌鳴鑼宣告一面添調駐紮江干新軍一營入城分隊保護車站及錢江船埠等處以資鎭攝惟八旗駐防晝夜操演並在各營門及留守署各安置舊式大炮多尊致居民愈形惶懼不但營內者相約遷出卽近營住戶一律搬避箱籠器具囑接如梭各當鋪非常擁擠二十八日凡持貴重衣飾往質者每人限給五元廿九日改限二元而求質者愈多現銀缺乏各銀號錢莊同時告竭如無特別接濟則三十日勢將罷市下午二時兩業董召集全體羣集商會公議救急辦法並要求總協理立刻上院面稟市面危迫情形請再借撥庫帑當奉中丞立傳電話知照藩司卽晚動放庫銀七萬兩運司三萬兩概由商會擔保以救眉急一面出示海陸軍捷電立請傳知商民以定人心其時錢典業商在會候信聞官廳允借多係寶銀惟城廂內外現洋早涸時間已晚萬無兌換之所續請再謁吳方伯設法籌兌已允撥放現洋制錢暫濟明日ゝ急能否勉强支持未可料綢業中機坊料房於念八日起同時停工照常發料者僅得十之一二萬一數萬人束手

坐食勢必釀成巨變故該業董及某巨商焦急萬狀創議編充民團惟軍械不敷軍用未經大吏認可現聞已聯合絲業先行招選一千人每名先發一月餉暫資羈絆並延聘體操教員兩名限期成立分班巡夜以資守望近又聞諮議局本屆常會如期召集全體議員亦早報到詎近日鄂亂蔓延謠言日烈各議員驚心風鶴攜裝潛遁爲局中訪聞函電追回者甚多至念九日下午澈底查詢尚少數十人核計三分之二亦缺四名故初一日開幕恐將因此停議陳議長萬分惶窘因該局經費及日當川資等早已領出温籍議員并有預先借支者深慮監督詰問連日與書記長密謀派人赴上海羅致尚不知能否如願昨今兩日該議局接到川鄂革命軍函電四件要求協助民軍共圖大舉或請提辦民團該議長獻媚監督業將原文一律送院請示矣

◉贛皖之防維鄂亂談

▲南昌 贛省近日謠言甚多市面惶恐洋色陡漲人心搖動現由馮中丞札飭警道示禁謠言命勸業道官銀總號會同商務總會設法平價以維治安日來巡警道因鄂境奸徒暗中通遞消息亟應嚴密防範所有往來郵寄函件一律稽查如軍界來函則彙交督練公所學界來函則彙交學務公所警界及高等巡警學堂巡警教練所等處來函則概送警務公所分別查明轉交本人手收其由本城郵寄他處各信隸於何公所者即由該公所加蓋章記其各學堂學生亦須由各監督加蓋圖章方能郵寄此外紳商學界以及居民人等來往信件應由本公所每日派員赴郵局會同檢查以昭慎重而保治安業經擬定辦法報院照會郵政局查照辦理矣

▲安慶 皖藩吳方伯以鄂亂正熾亟須赶辦防務惟司庫所存現銀僅有十餘萬兩兵餉爲目前要需實深籌慮現已電飭各厘卡將已收捐款無論銀洋先行儘數起解俾應急需並飭即行專人押送來省幸勿由錢莊匯劃以免耽延近日市上本洋牌價漲至一兩一錢英龍洋亦至八錢殊爲駭人聽聞惟兌皖官錢局因上年發行紙票過多近來持票赴局兌取現洋者擁擠不堪頗難應付現經藩司出示擬變通辦法凡需龍洋應用者分別改兌實銀銅鈔以資周轉聞已收回龍票約有十萬之多至大清銀行所出龍票基本金預備甚豐而民間兌欵者頗不多覯尚稱信用各行生意頗形冷落典舖異常擁擠計鼎和鼎興同春恆豐公裕等五舖每日出欵約在一二千金有出無進實屬難以周轉且恐此後當者日衆致滋事端因將困難情形陳明商會每日僅當零星小件數在一二元之譜其餘大宗一概不當并請巡警道出示曉諭由各區分派巡士妥爲保護云

◉龍巖州滋事詳情

▲肇事之原因 州城外西山社之義倉積穀二千餘擔爲救荒之用本年因米貴該社有林士英者邀衆懇自治局員開倉賑濟詎章某等局紳數人早已私糶殆盡衆民謂歷年所積既粒米無存亦不計較惟現年之穀斷不能再行吞蝕局紳置之不理民等無奈偕赴州署求官作主郎州牧即刻升堂謂該民等滋鬧殊屬不合將爲首之林士英責掌二百百姓環觀如堵俱各抱憤鬨堂州牧見勢不佳即行退入私室百姓亦散而林某等被責不甘聲言欲得呑蝕倉穀之局紳而甘心焉次日局紳聞此消息將自治局之册簿及鈐記各件送至州署請辦理公益土匪反對將有殺身之禍某等不敢辦理云云郎牧即婉言勸慰允其行文請汀漳龍道撥兵勦辦而眞正土匪名翁矮古者乘機煽亂即日到處勾通紅錢會匪欲藉端起事在西湖岩聚集數百人聚議謀亂林遊擊以該匪乘機煽亂謠言四起民心惶惑恐大局決裂出爲調停勸解親至西湖岩詎意是日午後道兵適至該匪等即開砲拒捕傷匪十餘人拿獲二人翁矮古逃至赤水橋次日由該處村民拿獲送官就地正法

▲懸賞拿黨 此次因西山社自治員吞蝕義倉致起風潮而匪徒翁矮古等遂乘機煽亂欲攻城刦署當經拿獲就地正法外其餘在逃者郎牧特懸賞購拿賞格錄下 案照西山社監生林士英勾通匪首翁矮古等盤踞西山擬即日攻城刦署經本州拿獲翁矮古就地正法在案其勾通匪首之林士英未經弋獲又匪中頭目數人已被逃逸合行懸賞購拿爲此格仰軍民人等及鄰縣人等知悉如能拿獲林士英（即林秀）者賞銀四百員知風報信因而拿獲者賞銀二百員能拿獲林選瀛者賞銀二百元知風報信因而拿獲者賞銀一百元拿獲鄭箕山（即金燕子）邱龍山者賞銀一百五十元知風報信因而拿獲者賞銀八十元本

州儲銀以待決不食言特示

▲首事之近狀　林士英因事決裂後即逃脫無蹤不知去向翁矮古正法後各屋被燬合一般無辜波及之平民皆聲言此次起事因自治局員吞蝕倉穀而激變欲得該社局紳而報仇局紳等近日俱寢食不安驚怖異常云

▲居民之驚慌　是日道兵與匪開仗後匪黨各散而城廂內外之居民風聲鶴唳草木皆兵城門已閉晚間各皆越城而出或縋而下紛紛逃走南門外有浮橋一座是夜人心驚惶逃者擁擠計自橋上失足墜河而溺斃者十六七人哀哭之聲慘難言狀當避亂時雇人挑物或雇轎他徙價極昂貴除貴重之物攜走外俱各拋棄損失甚多街市上生意亦皆停止寂無人聲

▲州牧之燒屋　郎州牧以此次滋事由某某等竟將各人之屋放火焚燒共七八間聞所燒之屋均係大厝戶口非止一家城門失火殃及池魚民怨滋甚

❋各埠通信❋

甘肅

▲鉅紳慘被冤殺

寧夏府靈州鉅紳王玉清本係回教徒十餘年前與回佛兩教積有宿恨其同族某曾於今年春間與佛教顧姓因爭黃河渠水將王本族毆斃二人顧又誤控於地方官揑稱王玉清縱子强姦等情官署聽一面之詞竟於閏六月十二日將王玉清就地正法矣

廣東

▲粵督撙節財政

粵督以粵省國家地方收入每年二千六七百萬爲數甚鉅人民之所負擔實已不遺餘力徒因近年新政繁興財用遂皆不足本年遭遇亂事用度頓增更形艱窘乃者受鄂亂影響爲維持治安保全人民計籌防諸費更大有增加當此民力凋敝既不忍再有徵求自非停罷不急之務節省可緩之需不足以䘏民艱而濟軍用今自本督院爲始先將按月支領公費於九月初一日起減半開支以爲各僚屬倡應即責成司道將各署各局各所一切行政事宜通盤籌畫無論新舊未辦者概行停辦已辦者苟非當務之急亦應暫行停止其有萬不能停辦者亦須認眞釐剔極力撙節省一分無名之費即留有一分有用之財亦即爲吾民稍留一分有餘之力時艱孔亟凡我僚屬務當普體此意破除情面妥適辦理統限文到十日內五司兩道會商核定將應停應省各項開具清摺詳復核奪毋稍刻延一札藩司提法司兩廣鹽運司提學司交涉司巡警道勸業道

▲廣九通車後之近聞

廣九鐵路自十七日通車而後英屬境內就上星期內核計十三日收銀二百五十元十四日收銀四百五十五元十五日收銀三百五十元十六日收銀六百五十元十七日亦收六百五十元十八日收銀五百五十元十九日收銀五百一十元統共收銀三千一百七十五元據聽工程師言預料日後每日可收至七百元蓋所收者多是搭客車費查該搭客多非直往羊城乃往沿站鄉落者且其出行又非因遊歷皆緣事往來者至於華境收數現未得知該俟核算月結即可宣佈有以粵垣所收車費交以香港銀紙仍須補水爲聞者達士言所定車腳以港銀爲本位則交港銀者即無需補水此必經手人所爲當向華官請責與徹底查究以杜流弊而便行旅云

山西

▲巡警擾亂治安

霍州警長呂鍾嚴自四月到差以來種種劣跡不堪枚舉七月二十四日有王順虎朱炳洪家其婦女作嬰子戲馬某帶同張劉多人闖到二家房中以抓賭爲名將婦女硬拖下坑搶去首飾等物大肆恫嚇後經房主出而調停一家賄錢二十五千一家賄錢二十七千方爲了事其餘不法行爲種種不一自治研究員虞生劉鳳書將伊劣跡開單報告自治所核議又將過付人及主事等一同喚到所內對證經所長任鴻鈞招集全體所員開議呂某見事敗露急央刑書荀某到所求解並將馬某暫革受賄之罪亦擬爲承認但不知該所職員等肯爲留一自新之路否耶

直隸

▲是亦地方自治之一端

大同街道舊多不平車馬往來殊多困難今年七月間紳董施君蘊薛君永福武君奮張君衍鯉等公同提倡籌款修理每日輪流監督月餘業已工竣東西南北四大街儼然平線景象爲之一新該紳等又將餘資重修鼓樓以壯該路之觀瞻昨已開工不日即可告成現時文明各國莫不重視路政該紳等能創辦是舉將來地方起色可拭目待矣

▲永定河合龍先聲

永定河前因大水決口經天津道派員督率兵夫搶修奈因工程浩大雖經工堵修迄今尙未合龍茲聞官場最確消息現正極力經營運料擬於九月十五日合龍云

▲茶稅局將立新章

張家口下堡皮行每年由關東運發灰鼠到京上稅一次抵口在監督衙門上務地稅完事並無茶稅局上稅之例今年秋季該茶稅局必欲上稅皮行皆堅執未允日前該局已出示兩次非令上稅不可於是皮行大起公憤聯名在監督衙門遞稟求爲保護不知如何批示

福建

▲鹽局新定公費

福州官運課釐各關局常年公費前經鹽政處飭令實行現已照章遵辦其數目列左浦城三千八百四十兩建郡二千七百六十兩洋口三千兩光澤一千九百二十兩邵武七百二十兩建寧一千九百一十兩泰寧一千九百二十兩莨璣七百二十兩順昌四百八十兩幹寨四百八十兩洋墩四百二十兩峽陽四百八十兩蛟漢四百八十兩泉永一千九百二十兩安溪二千四百兩永春一千九百二十兩白石一千九百二十兩石碼九百六十兩七場一千二百兩金門九百六十兩詔浦二千四百兩水口關九百六十兩延平關八百四十兩房村關六百兩

安徽

▲派兵保護教堂

皖省天主堂費司鐸以皖屬英山縣境毗連鄂界該處山林叢雜素爲匪徒出沒之區所有該處教堂亟應預爲防範昨經函請皖撫迅賜派兵保護聞朱中丞已飭六十一標撥隊前往分駐藉資防堵

浙江

▲撫台太太之鎭靜

浙省自鄂亂後外間紛傳撫署眷屬業已搬移出署茲悉撫署僕婦中曾有請太夫人出至他處暫避者太夫人正色謂之曰予爲撫帥之母若一出走則百姓之驚慌更不了倘事急惟一死以謝朝廷耳故日來文孫輩仍誦讀如故惟錢庸王在文之妾與兩孫幷一老媽確於念六日夜出署至同鄉某家暫住於翼日早渡江返紹餘則無婦女出署也昨日增中丞之太夫人特乘輿而出在城中各大寺廟燒香以安人心而示鎭靜

▲兵民大激戰駭聞

錢塘縣屬之留下鎭向有天竺庵住持某僧富有積蓄飽煖思淫久爲地方側目八月二十六日偶有天竺地痞（按天竺離該鎭僅隔一嶺）五人入廟游逛突見一少女與該僧共榻吸烟該痞等視爲奇貨向僧敲詐洋一百元不遂悻悻去該僧知其復來立刻召集本鎭流氓三十人每人允給洋二十元守候山門詎該痞等去未半時果然召集同類五十餘人蜂擁來寺比較寺中守衛本佔優勝不料駐鎭巡防隊據寺僧誑報爲盜又値戒嚴之際不問眞僞立刻出隊致地痞敗績並有逃回天竺乞援者旁晚時續來六十餘人且帶刀棍等械彼此混戰至晚夜半十二句鐘終不敵當場被兵轟斃兩名被擒者十二名昨日綑送來城仍指爲盜並得該鎭紳董左祖將和尙挾妓反抗一節抹煞故天竺人民亦具公稟赴各憲轅公請徹究矣

❋清談❋

（東吳）

兵禦敵者也化兵而爲敵我即敵之敵也將不調他兵以禦敵則敵勢不可滅設調兵焉則聚敵於一處而敵燄日益張勢非四面受敵不止

是故國家最困難之對付莫如兵變而其禍秧則種於失軍心

天悔社 戒烟 保靈丸

快戒洋烟快戒洋烟際此水災徧地刀兵禍起之秋我吃烟同胞豈尙可躭安勾樂沈迷於阿芙蓉而不即猛然回頭以冀速脫此弱種弱國之毒物哉夫天有降禍之時天亦有悔禍之心水災刀兵者天藉之以作楚歌而擊破我烟界同胞之迷夢者也苟我烟界同胞自此頓生警覺奮勵自新則必求一**最靈最善最安最效**之藥丸以速斷此癮此吾**天悔社之戒煙保靈丸**所以速速出現也以之戒烟非但不覺痛苦且服丸後與吃烟時之**舒泰**不爽毫釐本社同人亦過來人受癮之深非日吸兩餘不能過去幸得此方依法製丸得戒淨盡有此良法不敢終秘特集同人創設**天悔社**以發行此**最靈最善最安最效之保靈丸**凡**癮一錢**服藥**一料**便可**戒淨**無論久癮體弱此丸入口立覺神清氣爽徧體舒和而無腹脹胃礙體酸腿軟之弊此丸業經同人親嘗而得戒淨者不下**數百人**素來以方傳方今因時勢日危鴉片之運命將終而吸者不得不速行戒除有志者請即一試凡癮輕者每料**半月除癮**癮重者**一月戒斷**一無痛苦一無後患且價亦便宜每料售洋一元計丸一百六十粒半料大洋五角計丸六十粒另售洋一角計九十粒一錢癮者可服半月每購**十料**可打**九折**如購**念料**可打**八五折**若購**三十料**可打**八折**定價無欺遠埠託局郵購加費一成如由郵局寄售亦可均於原班回件海內同胞幸注意焉

總發行所上海四馬路老巡捕房東一品香對面惠福里底四十七號**天悔社**謹啓

新印沈敦和出版日本商界報界注意

日本東京西京神戶大坂長崎五大埠報界商界紛紛函向上海購求赴東實業團團長沈仲禮觀察照相歷史本公司新發行若水外史所編沈敦和一書內分八章一緒論二發迹三兵家四五外交六慈善七教育八結論於其一生事實調查極爲詳盡內附照相以及伊所辦外交軍隊慈善各事業均攝影成圖合訂一冊定價大洋四角

發行處上海棋盤街集成圖書公司

寄售處各大書坊

致和茶磚公司告白

啓者本公司自備上等汽機專製八格及各式茶磚發客并承接定製各嘜茶磚如蒙貴客定製或售現貨請移玉到西江路五福里二弄本公司面議可也此佈 本公司德律風第五百七十七號

B4409

毓麟贊育丸

本藥房秘製是丸並非療治病人亦非因症而需用乃於平時常服俾人生享受福樂之無窮此丸確能固本堅元弱能壽強有返老還童之功早已名馳遐邇曾經西醫嘉許凡有人乏嗣可即服此丸立能壯健元陽必使瓜瓞綿綿連枝競秀長垂久遠且孕多英俊貌必豐美繩祖武振家聲有奪天造化之功速試是盼

傷風咳嗽藥水

近來天道燥冷起居稍一不愼傷風立至咳嗽頻作痰火上炎兼之朝寒朝熱或水瀉痢疾與之俱來若不早爲調治肺部有損更難醫治此水有驅風邪順氣管之功止咳化痰之用凡男女患傷風咳嗽者俱能照法服之莫不立見全功

調元補氣血丸

紅丸名目市上所售者雖多終稀効驗惟本行秘方復加悉研究以期功效倍加故不惜重資俱選道地藥材以供學衛者之雅意不論男女老幼諸虛百損均可照服其性調和柔衛補氣養血培固元神專治氣虛血衰面黃肌瘦精額心悸動定氣喘四肢酸痛頭暈目眩以及酒色過度諸公試之弗謂河漢之言也

百補固精丸

此丸塡精補髓專治男子先天不足後天失調湯痿不舉精稀易洩及夢遺滑漏等症病者服之立愈無病者亦能滋腎益精毓麟廣嗣人生不可少之藥也

上海南京路十六號屈臣氏大藥房啓

B 4690

英商賚孚洋行廣告

本行現請**方瑞文君**爲買辦專理承接繪圖打樣翻造房屋及產業掛號轉道契並押款經理房租等事如蒙惠顧請駕臨江西路三十九號本號房接洽格外克己以副雅誼此佈 電話一千八百五十六號

B4740

新發明秘製美鬚衛生槍上戒烟膏

夫鴉片流毒中華佈遍行省皆因貪片刻之舒暢貽悞一生之鉅累富貴之家財產就此中落少年子弟不思上進終日橫陳一榻家破失業皆由鴉片烟所害當今時代禁令森嚴催期已迫烟價步漲諸受成癮之人豈不竭思戒除有者身體素弱有者戒志不堅其故類皆市上所售藥丸和以嗎啡灰凡靈僅能代烟實難戒除反覺身疲力弱且病叢生致愈戒愈深於是戒烟容易而戒藥難求實驗茲本藥房爲致經驗秘製美鬚衛生槍上戒煙膏發行以來寰球咸知兼皆讚美惠賜保證卷積千篇本主人茲費苦心益加研究修合此膏竟有但之妙按照八卦神數計八八六十四天自然離槍眞能稱盡烟毒驅逐心癮凡市上所售戒烟藥報稱一二星期堪能戒絕試問鴉片成癮非一朝一夕之功而且不握烟槍心癮難除況久年老癮烟漬癮蟲勢必充滿臟腑致烟癮發起坐臥不安此膏癮蟲不安於臟腑呼吸之時癮蟲之口向上受接烟味癮遇之後能伏腸胃入即神清氣爽此膏有殺蟲之能力無復之後患獨用此膏亦可法泡進牙呼吸與烟無異神仙莫識如有毒質堪請化驗服法另詳仿單大匣每盒一元每打十元小匣每盒五角每打五元 開設上海英界盆湯街周昌記棧隔壁北無錫路

文玫玉記藥房謹啓

4823 B

江陰義振會演戲改期廣告

啓者江部水災深重籌款無方定於初一日（今日）在新舞台演戲售劵充振茲因秋風急急國事爲重而金融亦房恐慌暫延二三星期一行登報期定期開演所有戲劵仍憑初一日驗收特此佈聞

江陰義振會沈子卿啓

驥製萬應虎骨熊油膏

留心假冒須認明藥紙包上註冊商標天馬爲記弁轉角五開間門面方是的眞切記切記 上海盆湯街絲業會館寗波路一百十五號

此膏專治風寒濕熱手足拘攣骨節酸痛久年痔塊女子血虛以及腰疼心痛痰核瘰癧胸脇脹滿小腸疝氣夢遺滑精陽事不舉心胃氣痛脾胃虛寒負重傷力遍體作痛楊梅毒瘡赤白帶下五勞七傷月經不調一切跌打損傷等症此膏一得入身殘氣藥力即從毛孔透入功能通經活血止痛驅風凡百疾病應手奏效雙料每張洋一元用舊後送到本盧每張作洋三角單料七角不靈包退還洋 寗波路口五開間門面獅香盧驥雲氏發行所謹啓●外埠來信須寫實 84518

禪臣保險賠款迅速廣告

敝行開設四馬路已久曾託禪臣太湯公司保有火險不料於本月十一夜不戒于火致肇焚如當蒙該行經理鄭錦峯君知照洋八業已如數賠足該公司誠實可靠遐邇馳名用特廣告欲保諸家俾所適從專此登報以鳴謝忱

興泰謹啓 B4725

上海同濟大藥房分設蘇州觀前洙泗巷東坐南朝北門面九月初弌先行交易擇吉開張

自選各國原質藥品聘請名醫精製靈驗丸散膏丹藥水藥油藥皂香皂香水各色醫生器具閨閣助粧無不美備賜顧者請認本號招牌須不致悞 ○上海裏白大橋北四川路本藥房啓

洽鎔公司

今在浦東南碼頭設立新廠一所將次告竣專製圓筒中壓緊之養氣及阿西台里尼(即炭二輕二)及自能鍛接之完全器具並鍛接而成之各式大小鐵桶幸望造船家工程廠船塢公司及一切與鋼鐵工業有關之工商注意爲荷如有醫院及醫學會欲用筒中之純淨養氣者無論多少該廠亦能照備

上海亞細亞火油公司
上海怡德有限公司 同啓 C555

吉屋出租

本行經理各房子有屋出租店面住宅大小均備屋內晒台自來水一應俱全如合意者請至本帳房接洽可也茲將各界各里開列○英界白克路祥康里福建路普慶里○美界天潼路頭壩渡久安里西華德路師善里普源里新茂里老耙子路永興里長興里○法界大馬路興昌里八仙橋歸安里○楊樹浦美興街

二馬路口祥茂洋行告白 B4757

維持市面

近因鄂警傳滬市金融大受恐慌敝藥房深信各國銀行以及中國官商各銀行頗爲穩固如蒙○○惠顧各種藥物所有鈔票一律收用區區之見亦不過爲維持市面之平安耳

上海五洲大藥房謹告 B4764

眞正紹酒棧

四馬路西同慶和號各貨格外精究堂座上下舒暢特請光顧此告

執事啓 B4640

空房招租

茲有美租界裏虹口電氣燈橋東堍下武陵里內小洋式房石庫門及單間庫門樓房十數間又提籃橋東首舟山路舟山里內單間庫門及號房三十餘間兩處租金均可從廉乘坐電車亦是近便欲租者請至北京路五號道遜洋行或逕到該處街口管門領看可也 B4731

新利公司代售日輝華呢批發零剪大減價廣告

日輝廠自製華呢爲中國毛織品之一大特色質地之堅韌顏色之新時久邀各界歡迎南洋勸業會曾列獎海內聞風聲價十倍茲因存貨過多減價售現以副熱心國貨諸君之惠顧特託英大馬路新利公司代爲分售計各色正號鏡面

單幅呢每尺四角 副號鏡面呢每尺三角五分 特色芝蔴呢每尺二角二分 純毛華氈子每條三元六角 本色衛生呢每尺三角 用作裏衣異常溫暖尤爲冬令所必需較之衛生絨

價廉物美現屆秋令需用呢服之際用特登報減價一月以廣招徠外埠函購須要匯現郵票不收 有志國貨者幸勿交臂失之也

經售處上海英大馬路石路東坐南朝東北便是 B4646

奏辦博山玻璃公司招股

正票第十二次九月廿一日開標
分票第六次九月初七日已開標

本公司出售自製加料平白片各種藥瓶酒瓶藥水瓶等如蒙貴客光顧請移玉至上海南市業盛里招股處啓 B4694

鎮江慶昌煤鐵號經理開平礦煤啓事

謹啓者開平煤屑煤塊久已馳名火力之堅通路之廣用過留知毋待贅言長江各埠現歸小號經理如有各實號欲意包消輪船可以直放卸貨廠局坊家及磚窯等戶須訂常年用煤合同或隨裝現貨乞駕光臨小號接洽無不格外克己以廣招來或向上海頭壩慶昌亦可再利康洋行安南紅崎白煤亦歸小號經理如蒙賜顧價當從克此白

上海開平礦務局啓事

謹啓者本礦煤屑煤塊久已旺消長江各埠現歸鎮江慶昌煤鐵號經理如各實號欲意包消或批現貨逕向面譚無不克己從廉或向上海頭壩慶昌鐵號接洽亦可恐未遍知特此通啓 B4700

上海東亞皇后雪茄烟廠廣告

本廠創設有年所製各種雪茄均揀選上等呂宋烟葉吸入喉中故能烟味清香潤而不燥所以有益衛生久已名馳遐邇向來銷售中國如口及本埠等處因價廉物美多蒙各界歡迎今市上有種雪茄外面雖用烟葉而內中却用烟屑烟梗所製之烟以致氣味惡劣吸入喉中未免乾燥不能暢潤若然不信請嘗試之始知言之不謬也倘蒙賜顧請至虹口西華德路第卅二四號本廠買辦王君勗甫處接洽可也

茂和洋行經理啓 556

中國通商銀行給發股息告白

本銀行自宣統三年正月二十六日起至年底止第二十八屆[illegible]給發屆時有股諸君祈持摺向本銀行收取利息特此告白 B1769

禮拜一二拍賣
上等冬貨 地毯木器
魯意師摩洋行
始創自同治十三年即英一千八百七十四年

准於初二日下午四句鐘並初三日上午十句鐘每日在本行拍賣英國名廠來頭等織絨織花印花五彩大小地毯數百條火爐毯扶梯毯門地毯絲絨白絨毯冬門簾全銅火爐邊火爐鉗柴筒扶梯銅條並廣東紅木雕嵌串龍椅子色大衣鏡三角床石面花盆架圓檯古董櫥地毯絨背椅子色花緞面書樓椅十景檯袖木串龍山抓酒架大菜檯皮大菜椅年器櫥書櫥寫字檯嵌鑲袖木全副房間色火爐鏡銅床金邊油畫鏡數十面花旗鐵灶銀箱大菜色滋料器刀叉色噴銀器東洋麗繡屏風色子毛花瓶洋琴一應擺式上等冬貨另星不計三十日起每日可看此佈

魯意師摩洋行啓 659

禮拜三拍賣
遭火輪船一只名美順
壳件洋行
始創自同治九年即英一千八百七十年

准於九月初四日下午三點鐘在浦東祥生廠在耶松新廠內拍賣日前在耶松船塢被焚輪船一只名美順該船在一千九百年造就船身計長二百四十七尺七寸闊三十尺吃水十一尺九寸以及爐子機器等以上歸一併拍賣又由該船拆下被焚餘剩鋼鐵管子紫銅管子銅板鐵板烟囪並一應鋼鐵木料另星什物等另分數莊拍賣惟拍後當付現銀及一切風險情等概歸買客自理貴客欲拍者屆時二點半鐘請駕臨美最時碼頭全趁小火輪往該處面拍可也此佈

壳件洋行啓 D663

禮拜三拍賣
瑞和洋行

准於初四日十點鐘在寶昌路第六百號四號住宅內拍賣書樓大菜間臥房廚房木器以及一應另物不計此佈

B4822

貴重地產洋房拍賣預先告白
壳件洋行
始創自同治九年即英一千八百七十年

今有貴重地產洋房一所該地產坐落在坭城外即靜安寺路一百五十九號英冊BC第一千零九十五號二千一千八百六十四號二千三百九十五號二千二有百三十號二千二百五十七號CAD第二千二百七十號計地十七畝一分八厘八毫上連新造三層樓大洋房一所內有大菜間書樓間會客間藏書室彈子間等共計六間臥房計十四間洗浴間九間中西灶間並有傭人間馬房花園玻璃暖花棚拍球草地涼亭樹木花草是屋頂建有月檯一座裝有石欄杆該洋房內外裝有自來水自來火電汽燈電氣風扇是屋概用上等堅固材料造就欲知一切詳細及圖樣等或隨時要買者請駕臨小行面詢可也如要新到是處細看亦請至小行取鑰可也再者該屋落成後未有人住過俟有拍期再行佈告

壳件洋行啓 C582

股票聲明作廢

今燬失浙路美字第二千九百五十二三號二百股計洋一千元股票息單兩分已向公司聲報註銷此市

B4825

下疳拔毒藥

如患下疳諸毒腫痛無論新發舊犯一例可用每日搽三次數日立效賜顧認明本醫院招牌庶不致悞

價目大瓶每瓶洋一元小瓶每瓶洋五角

大英醫院謹識 C765

(支票作廢)

本月初二日支條源盈第廿八號元五百兩此係為定貨而出詎前途延不解來是以作廢望各寶號切勿收用免後多費唇舌特此預告

姓和告白 B4828

遺失棧收條

今失去怡豐棧收條三紙第二百卅五牛皮廿二件又二百五十七一件又二百七十一兩件該單中途遺失以向該棧言明作為廢紙乞各寶行號切勿收用特登申新二報

瑞記洋行告白 B4827

(遺失本票)

今遺失協記竹行本票一紙第四百五十六號九月十五期洋一百元除已咨該行作廢外望各寶莊號切勿收用特此登報

宋也香啓 B4826

失票

今遺失廣康莊第五千三百七十二號九月初二日期票存二百五十元以向該莊言明止兌作為廢紙望中外各寶號切勿收用特此登報聲明

許記發啓 B4761

東京角倉牛痘館製造
新鮮 牛痘苗已到

東京

大清國總經理店
東亞公司書藥局
上海河南路老巡捕房北首

B4810

(遺失提單)

今有八月念五日六利 I源 唛黃九進壹二口百零七包10小號提單 H源 麥一帋一百包7號提單一帋今因提貨遺失作廢已向該公司挂失補做提單恐未週知特此登報聲明

永源告白 B4765

三日愈
癩疥瘡藥

每盒二角不效還洋上法英二馬路寶錦里保太和啓

B4801

醉墨生論相賣卜
一角

寓英大馬路郵政局隔壁

香粉弄達元衖內 B4828

召租

今有北四川路新造吳大洋樓數十宅電燈自來水俱全且電車即在門前停站住宅公館均甚相宜如欲租者請到後馬路乾記弄姚慕記經租帳房領看可也

B4749

盜火皆安
銀箱
價廉物美

頭等保險銀箱鋼櫃
拷比天秤各樣手提
大小俱全

亨達銀箱行

上海棋盤街金隆里口第五百三十五 五百三十六號門牌

B4753

三井保險

啟者本行經理東京水險明治火險東京火險日本火險共同火險五極大公司數十餘年辦理妥善賠欵迅速中外紳商深所共知專保各口岸及洋面水險南北市房廠棧火險其價格外公道諸公光顧請駕臨四馬路東首四川路口四十九號本賬房面議可也

三井洋行告白 B3638

新到
正雲南火腿

本號專辦正雲南宣威火腿發售貨甚鮮明取價克己舖在上海北馬路巡捕房西首接元室啓

B4807

永年人壽保險總公司廣告

啓者本公司設在廣東路十號所有西歷一千九百十一年三月三十一號之財政情形列表如下　招足資本五十萬兩　已收資本五萬兩　擔認保款總數二千九百六十七萬八千五百九十九兩　資產總數七百四十萬四千六百九十七兩七錢七分　壽險存款七百十四萬零三十七兩六錢七分　一年進款二百八十九萬六千五百五十三兩二錢七分欲知詳細章程並保費數目請向本公司索取可也

上海總經理董事華田　書記鄒賜　烈實　全啓

(650)

(盤店聲明)

茲有美租界西華德路第二百卅號第二百卅一號門牌正豐義記米舖從四月中受盤今改怡大米號擇於八月初七開張所有正豐義記各項往來存欠瓜葛未清及蓋保圖章等情悉歸前東正豐義記交接理明與承頂怡大無涉恐未遍知特登申新二報此佈告　大號謹白

B4763

大英輪船公司

今有堅固捷快輪船名柯壓烟社准九月初四日禮拜三上午開行往門司神戶橫濱等埠貴客如欲裝貨搭客請至黃浦灘廿四號本公司帳房面議船泊浦東怡和旗昌棧碼頭上落利便自後每遇兩禮拜開往一次並搭客往橫濱者有特別利益可在神戶轉搭火車直到橫濱不再加收火車費特此奉佈

B 4695

(日本郵船開往大連灣)

本公司經理南滿洲鐵道會社之西京丸每逢禮拜四神戶丸禮拜日一准開往大連灣並由火車接送滿洲內地各處船身修固水脚公道客位潔淨應酬周到各寶號欲裝貨搭客務新光臨爲幸　日本郵船會社廣告

日本郵船會社

啓者本公司春日丸輪船准於九月初三日即禮拜二上午十一點鐘開往長崎神戶濱等埠小包收到禮拜一客票實到禮拜二止留業各寶號如欲裝貨搭輪者務新早臨爲幸　郵船株式會社啓

4658

頭彩十萬元

金錢主義無人無之并無人不生富有金錢之希望故各省發現彩票後人人爭購原其爭購之初心皆欲得頭彩也然而得頭彩者祇數萬人中一人耳雖欲徼倖得之豈不難哉今新流行一種奇藥名日哈麥腦血日日服之有補腦補血之奇效且能強身體開智慧長見識最宜于商戰實業戰一戰而勝金錢即來如得十萬元頭彩此猶就淺近言之推而至數十萬百萬亦難預計也豈不較爭購彩票為易乎

滬寗火車開行時刻表

●由上海開至南京●

站	開行時刻
上海	上午七點四十分(快車)　八點十分(慢車)　十一點正(蘇申客車)　下午一點五分(特別快車)　四點廿分(客車常州止)　六點十分(夜車蘇州止)
南翔	上午八點三十六分(快車)　八點三十九分(慢車)　十一點二十九分(蘇申客車)　下午一點二十五分(特別快車)　四點八分(客車常州止)　六點三十七分(夜車蘇州止)
崑山	上午八點四十九分(快車)　九點二十九分(慢車)　十一點二十七(蘇申客車)　下午[illegible]　五點五十一(客車常州止)　七點三十分(夜車蘇州止)
蘇州	上午九點三十九分(快車)　十點十八分(慢車)　十二點二十三分(客車到)　下午二點五分(特別快車)　七點三十分(客車常州止)　八點二十分(夜車到)
無錫	上午十點三十六分(快車)　十一點三十七分(慢車)　下午三點二十七分(特別快車)　八點十三分(客車常州止)
常州	上午十一點三十三分(快車)　六點五十分(常京客車)　下午十二點四十四分(慢車)　四點十五分(特別快車)　九點十四分(客車到)
鎮江	上午[illegible]　下午[illegible]
南京	上午[illegible]　下午[illegible]

●由南京開至上海●

站	開行時刻
南京	上午七點三十分(快車)　八點二十分(慢車)　下午一點二十分(特別快車)　四點正(客車常州止)
鎮江	上午九點一分(快車)　十點二十一分(慢車)　下午二點四十七分(特別快車)　五點五十分(客車常州止)
常州	上午十點四十二分(快車)　十一點正(常申客車)　下午十二點三十五分(慢車)　四點十九分(特別快車)　七點五十四分(客車到)
無錫	上午十一點三十九分(快車)　八點十分(常申客車)　下午一點四十一分(慢車)　五點九分(特別快車)
蘇州	下午十二點三十七分(快車)　上午[illegible](常申快車)　下午一點五十分(蘇申客車)　[illegible](慢車)　[illegible](特別快車)
崑山	下午一點十九分(快車)　上午十一點二十三分(常申客車)　下午二點四十九分(蘇申客車)　三點五十二分(慢車)　上午八點二十三分(蘇申客車)
南翔	[illegible]
上海	[illegible]

津浦火車南段行車時刻表

●由浦口開至蚌埠●

站	時刻
浦口	上午七點二十五分
浦鎮	上午七點五十分
東葛	上午九點零五分
烏衣	上午九點三十五分
滁州	上午十點三十分
沙河集	上午十一點十分
張八嶺	上午十一點五十分
三界	下午十二點三十五分
管店	下午一點十五分
明光	下午二點十五分
小溪河	下午三點零五分
臨淮關	下午四點十五分
門台子	下午四點四十五分
蚌埠	下午五點三十分到

●由蚌埠開至浦口●

站	時刻
蚌埠	上午五點四十五分
門台子	上午六點三十五分
臨淮關	上午七點二十分
小溪河	上午八點十五分
明光	上午九點十五分
管店	上午十點零五分
三界	上午十點四十五分
張八嶺	上午十一點四十分
沙河集	下午十二點十分
滁州	下午一點
烏衣	下午一點四十五分
東葛	下午二點十五分
浦鎮	下午三點三十五分
浦口	下午三點五十分到

現在工程行車暫不售頭等客票

滬杭火車開行時刻表

●由上海開至閘口●

站	開行時刻
上海	上午八點三十分(慢車)　十點正(貨車)　下午一點正(快車)　三點[illegible]分(區間車)嘉興止
莘莊	上午九點零四分(慢車)　十點四十分(貨車)　下午一點二十五分(快車)　三點五十九分(區間車)
松江	上午九點四十一分(慢車)　十一點二十五分(貨車)　下午一點五十四分(快車)　四點三十六分(區間車)
楓涇	上午十點三十分(慢車)　下午十二點二十八分(貨車)　二點三十四分(快車)　五點二十五分(區間車)
嘉興	上午八點芬(區間車閘口止)　十一點三十分(慢車)　下午一點三十五分(貨車)　三點十八分(快車)　六點十五分(區間車止)
杭州	下午十二點五十五分(區間車)　二點三十五分(慢車)　五點十五分(貨車)　五點四十分(快車)
閘口	下午十二點卅五分(區間車到)　三點正(慢車到)　五點四十五分(貨車到)　六點零五分(快車到)

●由閘口開至上海●

站	開行時刻
閘口	上午七點五十分(慢車)　九點十分(貨車)　下午十二點廿五分(快車)　二點卅分(區間車嘉興止)
杭州	上午八點三十分(慢車)　十一點正(貨車)　下午一點正(快車)　三點零五分(區間車)
嘉興	上午八點零五分(區間車)　十一點三十五分(慢車)　下午一點四十五分(貨車)　三點二十分(快車)　六點二十分(區間車止)
楓涇	上午九點零二分(區間車)　十二點三十分(慢車)　下午二點四十八分(貨車)　四點零二分(快車)
松江	上午九點[illegible]分(區間車)　下午[illegible](慢車)　三點四十九分(貨車)　四點三十九分(快車)
莘莊	上午十點[illegible]分(區間車)　下午一點四十九分(慢車)　四點廿七分(貨車)　五點七分(快車)
上海	上午十一點六分(區間車到)　下午二點二十分(慢車到)　五點三十分(貨車到)　五點三十分(快車到)

八月三十日進口輪船禮拜六

船名		由	公司
甬興	輪船	由寗波	寗紹公司
江天	又	由寗波	招商總局
廣利	又	由香港	招商總局
同華	又	由天津	招商總局
江新	又	由長江	招商總局
同經	又	由汕頭	怡和洋行
涼州	又	由烟台	太古公司

九月初一日出口輪船禮拜日

船名		開往	公司
小倉丸	又	上午五點鐘開往大神戶等埠	郵船會社
江孚	又	晚往長江	招商總局
神戶丸	輪船	早十點開往大連灣等埠	郵船會社
北京	又	晚往寗波	太古公司
盛京	又	晚往威海烟台天津	太古公司

九月初二日出口輪船禮拜一

船名		開往	公司
南陽丸	輪船	開往長江	日清公司
江新	又	開往長江	招商總局
同華	又	開往營口	招商總局
福生	又	神戶新架坡吉利吉打	怡和洋行
海晏	又	開往福州	招商總局
盛京	又	晚往威海烟台天津	太古公司
同升	又	晚往牛莊	怡和洋行
連升	又	開往烟台天津	怡和洋行

九月初三日出口輪船禮拜二

船名		開往	公司
瑞和	又	開往長江	怡和洋行
德生	又	開往膠州	怡和洋行
塘沽	又	開往青島	亨寶公司
涼州	又	晚往烟台牛莊大連	太古公司
春日丸	輪船	上午十一點鐘開往長崎神戶橫濱等埠	郵船會社
廣利	又	開往香港廣東	招商總局

九月初四日出口輪船禮拜三

船名		開往	公司
大貞丸	輪船	開往長江	日清公司
金陵	又	晚往長江	太古公司
鎮安	又	晚往香港廣東	太古公司

九月初五日出口輪船禮拜四

船名		開往	公司
襄陽丸	又	開往長江	日清公司
西京丸	又	下午一點鐘開往大連灣各埠	郵船會社

九月初七日出口輪船禮拜六

船名		開往	公司
大利丸	輪船	開往長江	日清公司

股票　八月三十日上海股票現盤市價如左

股票		價
藍格志	賣	七十六兩
公和祥	賣	八十五兩
斯呢王	賣	念四兩
芙蓉華	賣	六兩五錢
德律風	買	七十兩

金市　八月三十日收盤金價

現貨匯金	四百兩
足赤條金	四百零六兩
沙金合赤	四百零九兩

錢市　三十日北南銀折及銀銅元錢價

莊洋	七錢七分五
英洋	七錢八分
本洋	九錢
小洋	六錢七分六
銀拆	二錢
洋錢	七錢七分
錢找	一千文
衣牌	一千二百四十文
銅元	一百六十一千文
市錢	一百五十千文

大清宣統三年辛亥九月初一日共二張

申報第二張

西歷千九百十一年十月廿二號禮拜日

沈裘 生髮膠 出色 頭髮

門八壽寧藥室主人製●目前武漢戰事凡外埠寄購及現銀匯兌小號用保險寄貨不加保費倘有遺失照數賠還郵票一概收用

髮爲血餘血枯髮落本主人由化學發明一種生髮膠以活血生髮爲[illegible]化煉成膠香而清潤而滑融流血液係生髮之第一妙品專治病後產後[illegible]論虛脫髮等患男女均可照方單用能使禿髮重生黃髮轉黑烏黑滑亮由本藥室一家發行以來治好已指不勝屈各省大藥房均有分售每瓶大洋五角每料六瓶洋二元五角上海山西路集益里二衖對[illegible]

外埠來信須寫明上海盆湯弄寧波路第一百十五號五開間門面興香爐駿雲氏發行所方不致悞如寄民局先由郵局來信關照購者認明五開間反面畫圖爲証

壯陽廣嗣金丹

敬謝贈匾

報知貴藥室所製有壯陽廣嗣金丹比衆不同之神妙[illegible]即滙銀四元購到兩瓶服未及半居然四肢和暖[illegible]尤奇者附送之[illegible]其樂洋洋不可言老妻一索而得已經懷姙四月豈不喜出望外哉[illegible]此丹定能[illegible]以發我生平[illegible]不作欺人語也 右鑒諸 貴藥室代登各報以鳴心感[illegible]認明石印仿單上駿雲氏半身小影及直五開間畫圖[illegible]工部局[illegible]

鄙人先天不足後天失調以致年甫[illegible]

京都寶齋○婦科種子仙丹○服後受胎極速○如不信者有法可試素未生蛋之雞飼以此丹半月後蛋自生矣虛言欺人罪我惟天

古今第一婦科續嗣容易降生丹

面黃肌瘦及白帶淋濁腹脹悶五臟虛損子宮寒冷氣滯血凝受而復出等症傳能調和婦人衝任之血平定肝鬱之氣去瘀生新開鬱解凝暖宮止帶聚精旺血中途不間斷無不應手而得素未生育之婦服後一舉成孕晚年經斷血枯常服且能育子既孕服此產必豐... 一斤價洋八元半料四元起碼二元闔女婦服此恐產無父軟骨之子切忌切忌幸勿輕視○另有參茸海狗腎扶陽種子衍慶丸專治男子陽痿精衰服後即壽奇功發科每兩兩元單料每兩一元○眞烏骨雞白鳳丸每洋五粒○還埠函購須托郵政局最妥信局屢次作弊上海二馬路中市西鼎新里石庫門內交易京都天寶齋啓

夫婦人固無不育之理不育者即有病也然病多起於月經月經不調則非受孕之兆氣血不和必致經[illegible]失常積漸所以漸生也續嗣勢所必難也凡經水不調前後無常或腹痛或崩或血過多或傷於情七致陰陽虛損或衝任虛寒[illegible]不止或血枯[illegible]

B4804

寶塔牌水門汀

湖北水泥廠 PORTLAND CEMENT 商標 HUPEH CEMENT WORKS

本廠所出寶塔牌水泥(卽水門汀)經英德各國著名化學師暨上海英工部局及工程總會各洋員節此試驗淨水泥拉力有一千零三十磅之多實爲中西第一貨色壓倒全球各廠有驗單證書爲憑貨品既佳分量亦重每桶四百零五磅價亦較廉實能挽利權而塞漏卮凡具國家思想者尚祈賜顧無不格外克己此佈

本廠總批發所上海中旺街二百廿一號電話三四三一 漢口河街昌平里第一家電話二百七十六 蘇州全昌號○東三省怡大洋行○長沙禮和洋行金灣康公記○杭州清泰第二旅館○溫州胡衕義○青島衛理洋行○鎮江瑞記洋行

花柳毒科胡毓香啓事

包醫○白濁○白帶○下疳○橫痃○楊梅瘡○出立保單○永遠斷根○不用霸藥○生育照常

本醫室包醫白濁下疳梅毒等症無論輕重新久均可包醫全愈簡便妥速保無後患早爲各界所深信矣乃近來各埠來信往往因探問病源及療治之法日必數起[illegible]本醫室必將病狀之傳變醫治之得失詳細奉復今擬本月爲始凡通信問病及治法者每件英洋一元[illegible]另售各藥仍照[illegible]○八寶化毒丹每瓶二元每打念元白濁斷根丸二角每服書附送靈藥一包(內服外敷隨證酌奉)當日回件空函不覆五角每料五元 珍珠下疳散一元 諸瘡一見消二角 二馬路石路西鄰中天照相館東首謝崇寶醫藥室啓

B4788

自強軒○○○

種子繼嗣 雀斑烟容皮黑三日消痕減跡罩五角雙一元

氤氳丹 至寶

此丹不用內服立能固精壯陽兼拒外邪誠種子至寶也又(女界宜男寶)外治愛情厭癖子宮寒冷保能受孕又能遇瘡不染省每合一元雙二元(新製八中寶種子丸)男女湯邊雖精生育絕望夫婦同服十產九男每瓶二元半(乾坤種玉膏)能存精不漏兼治淋帶血崩夢遺滑精等症每對二元雙加倍(千嬌百媚粉)男女通用上海二馬路西鼎新里口對街八十六號自強軒只此一家認明靜莊氏小照四馬路並無寄售

歙縣藍田葉氏修譜廣告

本支爲下門祖公派今議修譜凡宦商遠游者乞開世系從培字排行以下鍾滋或作志懸燊堅錦澤八代挂線考妣字氏生歿墳塋功名職銜務示詳盡郵寄里居敘倫堂開辦處定於本年十月收集彙刊特此佈聞或寄徽城務本布店代收亦可

B4739

本埠新聞

鄂亂影響

德商美最時駐設漢口之分行所有行內中西夥友每日需用米麪均由漢口就近購買近自武漢變亂以來糧食甚缺因於前日電致滬行擬在上海購米五百石麪粉一百包運漢以資日食故由該洋行稟經德總領事照會滬道請致海關稅司驗放運漢等語茲聞劉觀察以滬地前因米貴來源缺乏曾經禁阻出口現值鄂亂之際各處商民咸皆來滬寓居因此人口日增本埠尤恐不敷食用擬須採購外埠米糧來滬接濟豈可再由滬地辦運米麥運赴漢埠所請實難照准現聞已復德領飭知矣

張督憲以各屬所設教堂地方官有保護之責茲值鄂事吃緊之際恐有匪徒播散謠言思乘間搶劫或因民教齟齬致生意外此亦不可不防所有各屬境內設有教堂之處亟應加意防護爰特電飭滬道等飭屬妥爲保護仍將境內教堂處所開呈查核

裕寗官銀局司道以沿江一帶近自鄂亂之後商情市面不無恐慌金融機關遂形迫促裕甯之分局分莊各埠林立而駐滬分局尤爲官局各部之總機關有聯合維持各分莊之責值此時機緊迫之際雖由滬局正經理陳子蘅主持尙恐耳目難周故於昨日又委候補知州張義澍爲滬局駐局委員以資遇事與滬上中外各銀行錢業等隨時隨事籌商辦理一面咨請滬道請移商會傳諭知照云云

本邑城自治公所董事李平書等電稟蘇撫轉度部請以寄滬新銀幣四百萬暫借作爲抵押欵分交各銀行各錢莊通用以救滬市並電北京郵部大臣盛宮保寓所已紀前報茲得宮保回電業已會商度部准予維持照辦已電達上海大清交通兩銀行遵照又電滬道轉知商會一體維持矣

江督張制軍頃撥現銀四百萬運滬接濟分儲於大清交通等銀行內備用此項現銀即係李紳平書懇商度部借撥之一元新幣其式與龍洋相似惟花邊稍爲改良正面易圜龍爲雙龍作上下交抱之式中列一圓兩字幣背排列滿文兩旁鐫有花朶中列大清銀幣下列宣統三年四字製法精良分量亦足惟恐市儈抑勒其價一時難以流通云

信成銀行洋慌之回復

鄂亂風潮波及本埠一般居民爭向各銀行提取存欵兌換鈔票以後市上現洋缺少華商各銀行大受擠軋萬不得已公議暫停收付七天現信成銀行籌備充足其自香港裝運之現洋均已將次就緒准定初三日照常付給矣

上海救恤公會開成立會之傳單

啓者武漢變起影響全國本會（即四川恤濟公會）約與法國律師達商羅銳陳繼武巢漢卿諸君發起之戰地慈善會合併辦理定名上海救恤公會派遣會員分赴川鄂兩省現有兵事地方救恤一切難民定於九月初一日午後兩鐘假座愛文義路眉壽里中日醫學校開成立大會推舉職員實力進行佈請中外各大慈善家及旅滬川鄂人士屆時賁臨會所共襄義舉各種善因實爲無量功德

發起人法國達商　帮辦羅鋭　日本錦貫與三郎　伍廷芳　沈仲禮　李平書　沈縵雲　陳潤夫　朱友侯　巢漢卿　陳繼武　劉昌言　謹啓

·三新公司訟案近聞·

英商美豐洋行控三新公司股東朱蘭若定貨不出一案由廨訊判朱交四千四百兩人銀並保候補傳人証再訊在案前日午後復奉公共公廨集訊先由原告代表哈華托律師譯稱被告於去年十二月間與原告訂立合同承定電鍍金飾共計銀四萬兩嗣朱以爲數太鉅復向原告商明改換合同詎貨到滬又藉稱貨樣不符延不照出應請飭追虧損銀四千四百兩訊之朱延高易律師辯稱被告雖係三新公司股東現因年老進出各事均由正經理王標士副經理沈子眉主持此項定貨亦該經理等承定被告並不經手且公司已盤頂與原告用人趙子和立有草合同註明定貨亦歸趙料理請堂上傳王沈兩經理到堂可以証明旋由費信惇律師代表趙子和上堂聲稱趙與朱所立係草合同且朱之家眷仍住於公司內以故事未實行應請堂上向原訂合同人追償王襄讞核供會商英康副領事判朱仍交人銀並保措交妥保候下禮拜一早堂復訊核奪

·押犯因烟賭改押捕房·

著名地販奚朗如與湯禹臣錢根元李昌炳張仁才杜俊生施元生王逸卿等八人均因錢債料葛被控公共公廨分別押追在案詎均挺押不理且在押吃食洋烟聚衆賭博被駐廨西捕查悉昨將各人並烟具等一併解至公堂經王襄讞會同德師副領事訊明以施元生王逸卿前亦在押賭博曾經公堂訊辦有案判各押捕房一月奚朗如等六人着各改押捕房兩禮拜詎各人聞斷均謂上等商人且係錢債糾葛自應收押公廨倔强不服嘵嘵置辯不已堅請寶讞員復訊迨中西官退座後即經駐廨之西捕三人將八人一併押送匯四捕房收押期滿仍着帶回公廨押追

瑣聞

城內

▲便宜了汪倪氏○鄉民張德章控汪阿堂汪倪氏夫婦勾引女兒張鳳囡與徐阿二姘識串誘來滬希圖價賣等情前晚經田大令提訊先據張氏囡供五月初七日由絲廠內領得工錢至姑娘處住過兩夜意欲回家路遇同廠做工之阿堂嫂即汪倪氏騙我來滬看會住宿棧房十天被徐阿二姦污嗣被徐帶至大場鄉下住宿伊家兩個多月等語官問爾今幾歲答稱祗十五歲官問徐阿二在此吃官司爾知否答稱不知官問爾父告爾十九歲爲何瞞小年紀顯係刁狡質之汪倪氏供不承認張鳳囡對倪氏曰今年正月間頭一次你引騙我到你家中拉徐住宿一夜尙何抵賴倪氏堅稱其誣又訊徐阿二供被阿堂嫂等做就圈套囑人捉姦等語大令得供以其男女均屬無恥喝令將徐阿二笞臀三百板張鳳囡汪倪氏各掌頰一百下並傳張德章汪阿堂到案諭謂張曰爾女搭了姘頭自行走失拖累多人今交爾領回須要嚴加管束又諭問汪曰爾妻規矩否汪俯首乞恩判令倪氏交汪領回管束一併叱退了案

▲妻子屬誰尙未定○蕩婦張雲蘭即張逸因走失多年被本夫毛文生撞見令歸被拚夫劉得勝翻阻互毆由巡街捕一併帶入捕房解送公堂訊移到縣請究前晚經田大令提訊毛文生供本地人娶妻張雲蘭十九歲時併親向在絲廠做工至二十四歲時走失今年六月初十日在市浜橋地方遇見向領即被劉得勝翻阻攔稱伊妻互扭被警帶入捕房由公堂送案乞恩給領質之張雲蘭

供年二十六歲自小許配毛文生爲妻十九歲時併親前年三月間至新馬路王公館幫傭嗣被常來王公館之孫寶福容老婦薦至南碼頭劉姓處每月許以薪水洋四元被劉姦佔嗣聞劉要帶往天津販賣情急偵知本夫住居市浜橋地方前往找尋等語又訊劉得勝供稱向在鐵路上做工張雲蘭係絲廠做工有張陳氏陳趙氏爲媒由伊弟張永興出面立契出洋一百元價娶張雲蘭爲妻庚帖呈鑒乞察大令得供判張雲蘭收押劉得勝交差看管毛文生斥退候查再核

▲追還紙刀○大東門內截紙匠陸阿三扭控李有芝借去截紙刀一把值洋四元向討不還反借端拆稍由站崗巡士帶入南區轉送一路一區警局訊究經德區長升訊明確判李將刀還陸一併從寬叱退

▲欠租押遷○住居沈香閣之民人馮南如控張洪根欠租霸屋一案亦由德區長升訊判限九月底搬遷違干未便

▲拐孩賊自宜重辦○廣東拐匪鍾阿七在滬拐得張小山仔張桂泉顧阿三等三小孩意圖帶往廣東販賣被人告發由一路警局查獲移縣訊供由馬阿福經手出洋五十元價買七歲一孩其餘二孩係王子義所買托帶等語前經習審承明府訊判三孩發堂留養撮影召認候提馬阿福到案再訊將鍾還押在案業經原差將馬阿福提到稟復請訊前晚經田大令提訊鍾阿七狡展不認馬阿福供王子義現住新垃圾橋浜北地方乞恩大令得供以案懸已久串拐無疑判鍾馬二匪各押改過局三年如能交王到案准予減罪核辦

▲小孩不宜金飾○篗笠橋民婦傅陳氏扭控洗衣之傭婦劉林氏剪去伊子之金鎖片一塊價值洋十五元由站崗巡士一併帶入一路一區警局請究當由德區長升訊以傅陳氏所控無憑斥退自去訪查再核

▲一路一區警局批示○民人華桂山稟批 收受學徒是否安分該民自應預之於先何以早未立據及至逃逸始欲歸咎於人至朱桂梁李壽根等唆令多人到店吵擾如果所稟不誣當時何不交由崗巡拘局請究事後砵請提訊殊屬不合所請不准此批 職員徐標稟批 案經訊諭判飭周錦山繳洋遷屋在案茲閱來稟何以該被至今仍未搬洋且轉租房客又未搬遷殊屬可惡據稟前情仰候飭傳訊奪此批 商人王家楨稟批 據稟趙崑林擔保飯費向討避匿求追等情是否屬實候飭傳案訊追可也此批

南市

▲偷兒並獲○偷兒衛阿金在寶昭馬頭竊取行客衣包一個內有綢布衣服十六件約值洋七八十元之譜由馬頭探李文祥拘獲人贓解送裁判所訊實奉判戒責二百下押七天贓由失主同茂藥材行陳章萬投案具領○李探又解楊海喜至案嚴稱楊係長江積竊今在馬頭竊取某輪船搭客所帶皮衣料三件人贓一併獲住請究湯裁判訊實判戒責一百五十下押七天贓存候失主認領

▲疑竊暫押○金連發携有網籃衣包在十六鋪迤南大成里地方東張西望形迹可疑被巡士拘住盤詰支吾即行解至東區轉送裁判所由湯裁判研訊金供寧波人向爲小工頭在馬頭間有一不識姓名之行客雇令負送衣包網籃至大成里許給力錢六十文不料中途忽與該客失散小的正在招尋該客下落是以在彼探望並無別情判人贓一併暫留候該客來案証明情由再行復訊發落

▲女竊未獲○大碼頭鄭洽記土行被傭婦戴氏即常鍾氏竊去金鐲一枚又與其同伴夏氏婦之洋二元四角及包金押髮銀簪各一支亦被竊去逃逸無蹤由該行主鄭芳鈞具報東區飭探傳到薦頭張氏及常懷仁解案請訊張氏供父名桂泉向爲薦頭現值有事赴松江今悉鄭洽記失竊之事因該傭婦戴氏前由戴忠邦領來云是夫婦托爲薦傭並又挽同住居上海縣署前賣牛肉之張得標作保是以敢爲代薦現知戴與該婦確係姘識是常懷仁之妻惟常並未來過詰之常供向爲扛棒夫小的之妻本姓鍾因與人私識已有兩年於二十二日在十六鋪相遇一次就與同回家內住過一宿翌晨又復不別而去小的與妻同回時見其並未携物求察判常交保候示張氏女飭探帶同指傳張得標戴忠邦二人來案訊究以便責令交出傭婦追贓嚴辦

▲是否失愼○[illegible]老白渡裏街榮和煤炭店毗連之樓房內忽然火起烟霧迷騰即經崗巡報告東區傳知救火會各社洋龍到場施救得即熄滅僅燬去平房屋面半間貨物畧爲受損昨日飭探查得該店曾保火險銀二千五百兩當時執事人許南山傳區移送裁判所湯裁判研訊許供是晚人俱睡熟不知火從何起並無別情倘求明察姑判暫存洋十元保出候查明若係無心失火將洋充公

閘北

▲巡警總局批示二則○淮北桑民稟批 來稟既無姓名所控又無確實証據反敢率請究辦實屬荒謬已極龍佐才父子逃案之後章伯成即將官照呈驗難保非賊卸罪名起見無論虛實自應另案傳究爾等事不干已何庸妄瀆特斥○民人李佩綸稟批 案悉該女已由濱所領出交爾堉周炳元帶回完聚何以忽又送來究竟其中如何情節仰司法課剋日傳訊核斷以杜糾葛

▲小竊破獲○偵探隊警王少卿前日緝獲行竊永順里王汝康家衣服自鳴鐘之竊賊賈阿土林和尚二名解入總局押候訊辦

▲絲廠交涉待查○華純絲廠經理曹承久因廠內失竊乾繭數百磅帶領多人至同居祥記絲廠車間內搜贓與祥記經理張錦培衝突互毆已記前報茲悉張於事後投報四路一區稱被毆失大洋一百二十元小洋三百數十角鈔票一百八十餘元金表金錶各一事金戒三只銀表六只並搗毀絲車九架繭子七十餘斤當經蕭區長派長警勘查一過諭候照會絲廠公所查明理處

英租界

▲竊鉛絲○王桂福徐文慶因串竊法商立大洋行浦東棧房內值洋三百元之鉛絲由探查獲昨解公堂訊供據稱與管棧人阿狗串同等語奉判王徐押候查明下禮拜六再核

▲竊衣飾○張芝文因竊陳沈氏衣飾由探查獲昨解公堂讅究官以已由其戚代賠洋四十元姑寬判張押三禮拜洋交原告領回

▲竊金表○吳金生因竊靜安寺路一百六十四號門牌[illegible]家值洋一百餘元之金表金針等物由廨訊押在案昨奉中西官復訊不諱判與押西牢九月贓交原告具領

▲竊物無憑○北京路紹興婦人王沈氏控觀髮華裝自稱教員之趙鴻龍竊取房客寄存之火油二十一箱一案訊勘詳情已歷記前報昨奉中西官復訊一過以勸無實在形跡遂判趙開釋

▲拐孩完案○恩慶里揚州婦人郎李氏與郎殿才控卜洪元何瑞祥王松山串拐伊家六歲男孩一案昨晨由廨復訊明白王襄讞會商德郎副領事判王押西牢半年卜何兩人各押一月孩交郎李氏領回

▲馬夫拉韁不愼○馬夫周阿桂因拉韁不愼將康炳生之包車撞壞由捕拘獲昨解公堂訊明判周將車修理原式違干未便

▲鑑奴偏思翻案○鑑奴潘羅祖因容留幼女違章由廨訊實判押三月在案茲潘母以該奴院係楊婦朱錢氏所設不甘伊子代人受過昨延律師上堂聲明前情請爲復訊判候提朱楊到案下禮拜六復訊

▲學徒忽然翻案○鴻盛土棧學徒鄭傑元因冒該號名義至火車站轉運公司騙取值洋一千四百元之大土十只得價化用由探獲解公廨判鄭押追在案昨由捕房將收贓人鄭雪波拘解公堂質訊不認判令開釋鄭傑元還押候傳保人到案訊核

▲反要逐出租界○過犯劉阿寶陳阿才均因復來租界由探查獲於昨併解公堂訊供明晰奉判劉押西牢一年陳押九月期滿均逐出租界

▲何必如此丞起○新閘成都路新興押店因清早開門有違定章被捕乍見昨將該押店主傳至公堂訊實判罰洋五元充公示儆

美租界

▲路斃○裴倫路寶慶里口昨有形似小工之某甲倒斃於地由捕稟報捕頭飭地保查明收殮

▲狗噬○住居茂海路之小孩孫興旺昨被一犬咬傷腰際由其母孫張氏稟報捕房捕頭允爲查緝

▲無賴毆○住武昌路九百五十一號之梁

國義昨報捕房云被無賴多人揿住蜂毆等情捕頭飭探查明核辦

▲討債毆▲蘇友觀昨向吳淞路挑賣店主翁阿昌索討借洋三十元無着口角扭毆被捕併送捕房捕頭諭赴英公廨稟控

▲車夫毆○倪松茂昨雇徐忠義之東洋車至塘山路因徐爭索車資致遭揿毆被印捕併送捕房候辦

▲丈夫毆○俞阿寶住西華得路昨日不知因何將妻周氏扭住痛毆由捕拘案捕頭從寬斥釋

法租界

▲研訊起火情形○萬豐茶葉店失愼中西官往勘各情曾紀前報昨捕房將店主周子卿夥友唐小高丁金生學徒陳甫生傭婦張吳氏等解案周供是晚在夢中驚覺火已上熾即從晒臺跳至鄰家始得脫險事後查知火係樓上所起求察質之唐丁等俱供睡在客堂店堂中迨驚覺已不可收拾遂各奔逃不知火從何起傭婦張吳氏供臥在樓梯上面前房火係樓下扶梯角邊空茶葉箱子內所起故即奮命拖同店主女兒阿心逃命未遭遇害是實聶司馬得供判各交保候再訊核

▲搜出賣孩洋錢○老婦羅汪氏前在安徽無爲州原籍因水災帶同楊陸氏吳朱氏兩人各帶小孩逃難來滬嘗將陸氏小孩賣得洋三十元涉訟公堂訊押日久該孩尙未交案茲中西官以案懸日久吳楊兩氏寄在堂內歸鄉之念亦急迫萬分故於昨日提案將搜出羅汪氏賣孩之洋二十八元給予領去以便即日乘輪回籍羅汪氏仍還押嚴究

▲夫也不良○東新橋新長發客棧主陳錫奎因店中乏本回籍措資店托王安桃看守詎王通同王忠華將棧內賬被等物竊出變價分用陳回店後查知情形報捕拘究聶司馬詰訊得實判安桃押一月榮生忠華各押三月

▲賊性不改○積賊顧春元在南市花衣街行竊陳子敬家翠玉鼻烟壺等物繼又在永安街胡茂炳金張氏等家行竊衣物由探獲住濱廟訊究各原告俱投案候示司馬判押三月飭送工程局飭斷後再行帶回照辦

※來函※

告租界居民廣流通鈔票存款

自鄂耗一傳全國震動此數日間上海一埠金融恐慌兌鈔票提存款錢莊銀行相率被擠其實不必如此無故自擾也

上海係中外通商第一大埠中西財產悉萃於此無論革軍守文明法律不能擾及即界外官兵有官長之約束更不能肆擾租界之中巡捕林立義勇數千守備嚴固浦江又有各國兵艦駐泊保護尤爲周密更無城門失火殃及池魚之災況各國領事又已宣告上海租界作爲中立之地更斷斷無兵禍之橫起也

在稍有識見者方視租界爲安樂之土所有資財應儲之於錢莊銀行以防盜賊蓋租界絕無革軍官軍之來擾祇懼盜賊宵小之竊發家存現洋何等危險是廣劫奪之機也然則儲現洋者不如存鈔票存鈔票又不如存之於錢莊銀行收儲更爲安穩租界既已作爲中立之地革軍官軍斷斷不能攔入鈔票照舊通行存款照常儲放市面不驚工廠照舊上海租界永永爲幸福之地矣

竊願租界居民凡有鈔票者不必兌現彼此流通有現銀者不必提出仍然存放鎮定二三日恢復市面之秩序自然風平浪靜若無故自擾擠錢莊軋銀行試問中國內地何處是安身立命之所耶不如流通鈔票存款保衛上海料可安居樂業也此後無論革軍官軍若何相持誰勝誰敗均與上海無擾及之危險租界居民其三復斯言

※海上閒談※

（鈍根）

上海人之對於鄂亂極爲注意在報館門前佇觀者觀鄂亂在茶寮酒肆狂論者論鄂亂朋友晤談一室者談鄂亂親知書札往來者書鄂亂夫關心世變固是佳事然因此而張大其詞好爲快意之論不求事實之符則又迹近謠惑而非上海人之福也願與有識者共勉之

強種補腎要藥

外埠由民局購買須由郵局來信關照以免舞弊○如無靈驗包可退藥還銀○批發另有定章○本廬分設南京花牌樓中市德生堂隔壁

嘗此種族競爭世界若不強種何由爭競爭者不競何由國富強種之道首先補腎本艸載海狗腎不僅扶陽補腎並治諸虛百損凡考人之患虛勞症者必由先天不足後天戕伐始則腎虧繼則夢遺終則無夢亦滑甚且精從便溺而出從此氣血消耗精力疲憊頭昏目眩耳鳴腰疼四肢酸痛漸漸不舉而無能不堅或遺而不射要知種子之法全賴夫婦同房磨擦之電力電力不足則交不歡暢種何能強子何能得可不惜哉本主人創製人參鹿茸虎筋野北海狗腎汁壯陽補腎生精益氣爲宗旨務使元氣充足則精力強壯非惟百病自消電力亦自然增長此藥因係專遍治天下腎虧之症故性藥和平並無偏熱偏寒之弊凡人身五臟六腑二十四骨節三百六十五處血脈無不處處顧在在周到服後髮白必黑耳聾必聰夜間開目若有電光精爲人身至寶精血既充則五官百骸無不強健雖嘗天下補腎之藥不敢自詡請諸君一試便知優劣每盒大洋二元每料一斤收藥本洋二十八元若老年血枯及官界中人另與雙料廣嗣金丹一名丈夫再造丸以海狗腎鹿茸野北虎筋等提取精液汰去渣滓功能以少勝多只要服後三點鐘便能見功功力之大奏效之速誠強種之聖藥也每盒五元不還包退附近假冒認明五開間門面雲氏肖像爲證切記

崔氏香廬雲氏總發行所啟 外埠來信須寫明寧波路第一百十五號

上海盈湯弄過絲業會館寧波路口五開間門

B 4802

治牙之聖

上海牙料林立而價各不同徐景明徐景文兩先生治牙之手段學問與及材料器具均超出儕輩價值亦較各家皆昂乃求治牙者不以爲貴而趨之若鶩其故有數端壹手段先生學自泰西牙科大學堂故無論鑲牙補牙續牙並皆佳妙如天衣無縫且可担保十年不壞與市上洵有天淵之別壹學問市上牙科每不審牙患之從來輒爲鑲補患伏在內時時作痛鑲補亦不牢固不十數日即脫落轉而向先生求治年中積各家鑲而復落之壞牙幾盈掬先生牙科從醫學來必先審其牙所以致患之由治以藥水然後鑲補既不患痛復不脫落壹勞永逸壹器具市上所造金牙均以人爲厚則笨薄則脆高則中空與原牙不甚相肖又不能帮助食物先生治牙器具以敵萬金購自泰西一切金牙均以機器激成高低與原牙無異壹材料上海金牙半雜以銅其餘樹膠磁牙及一切材料俱購自東洋價平十倍料輕質脆不能持久先生治牙材料均以重資購自泰西名廠先生有此種種特別之故其價值雖略昂而識者反以爲較別家便宜萬萬其故可想也王公貝子尙侍督撫倍軍司道洊次頌揚已見各報茲不贅述僕等牙患均爲先生治愈特將所身受所目睹略述數端然近有無恥之徒命名近似希圖影射求治者請認明上海四川路四十號徐景明總局四馬路嶺南樓下徐景明分局庶不致誤 顧蓉臣 沈仲禮 周金箴 朱葆三同啓

快脫癮籌

彭壽堂執事諸公均鑒僕爲鉅癮所累勸苦所得半耗於烟霞近年以來烟價狂漲番佛兩尊僅供一日之吞吐猶未能快足而計算每日緊要開支曾不抵其半數室人交謫臥榻不安來日大難憒而知懼於是予有戒心矣今春二月訪購戒烟各種藥以不斷癮不休無如試用多方相宜者寡或體較不勝或便結難受或眼紅喉燥或淋濁遺精家人視此種種現象亦惶懼生悔復令吸烟因此仍舊提槍延時日七月中旬往舍親程秀夫家就醫留飯見賀客三人各出紙圓盒數丸吞服詢之曰戒烟藥也問何名曰長生丹也問何購曰彭壽堂也服後何象則皆曰穩妥之極服藥之力勝於吃烟終日辦事絕不困苦然則該堂何在曰英界河南路七號洋房也僕心竊識之迨喚客散即托道至河南路向寶堂購得長生丹半打試服之初恐嗎然止吸或不濟事每夜仍吸洋烟五分之二至第三日停吸以試之覺終日到夜一無倦容遂將烟槍收儲冀竟吾志惟是仿單所載三日減去一粒尙未敢照期即減因久爲烟搨氣體已斷既驗此丹確能增長精神非用霸力強制者可比不妨借助藥力固吾元氣緩緩斷癮亦無妨礙吾堅心立志誓不再吸足矣由是對定始則七日減一粒七日後五日減一粒五日後仍照單三日迄今六盒服完減數亦適盡而日常強飯精神奮發無限漏卮一朝盡塞國家歡讀願出報賞鳴謝謹備洋十五元呈爲登報之費即昕晒納頌請福安引翔港潘其璋頓首

上海河南路彭壽堂謹錄

B4790

驗製半夏　有追魂奪命之功

驗實司馬大人惠鑒敬□府州末由晉謁爲□
慕之私竊爲勞□□文□敍和□□□
佳譽如頌敬啓者小號開設常德迄今十□□
餘矣素仰　閣下佳譽銷路半夏名□□□
久爲各界歡迎而小號曾在漢口分設此□□
亦是　尊號之藥六月十三日該地當□□
余眷屬之居停早晨起來忽然頭眩不省人
事飛請名醫據云中風已難救治不肯寫方
後有大興街萬元正布莊內羅友云及恐邊痰厥須要化痰妙藥與他灌服再看動靜然羅友亦明知決無生理不過安慰婦人而已當即往中法藥房購買化痰藥水不料彼友知其已人事不省
答云不備又至小號探問可有化痰妙藥不拘何種小號答伊惟崔氏驗製半夏最佳當即購去一盒灌服至半時後略開眼目至一時後隨即開口且自己可以行走當未灌藥時已早辦理後事
事幸而棺木即去咨照尙未進屋此事合號皆知一時傳遍茶室中或二三人或四五人互相談論崔氏驗製半夏竟有追魂奪命之功人人交口贊歎不置未知　尊處此藥何以□折便乞賜還條
經驗□敬□蕪函請登入各報以揚　仁□手此即頌　台安　常德中西藥房崔中和頓首　上海盆湯弄走過絲業會館寧波路口轉角五開間門面崔氏獨香廬驗實氏總發行所抄登○
附價大盒洋二元四角小盒洋一元二角舒料六大盒洋十三元二角外埠來信須寫明寧波路口第一百十五號門牌方不致悞批發格外克己如無銷路包可退還

84906

3

夫子果肯終日正言戟之針砭也

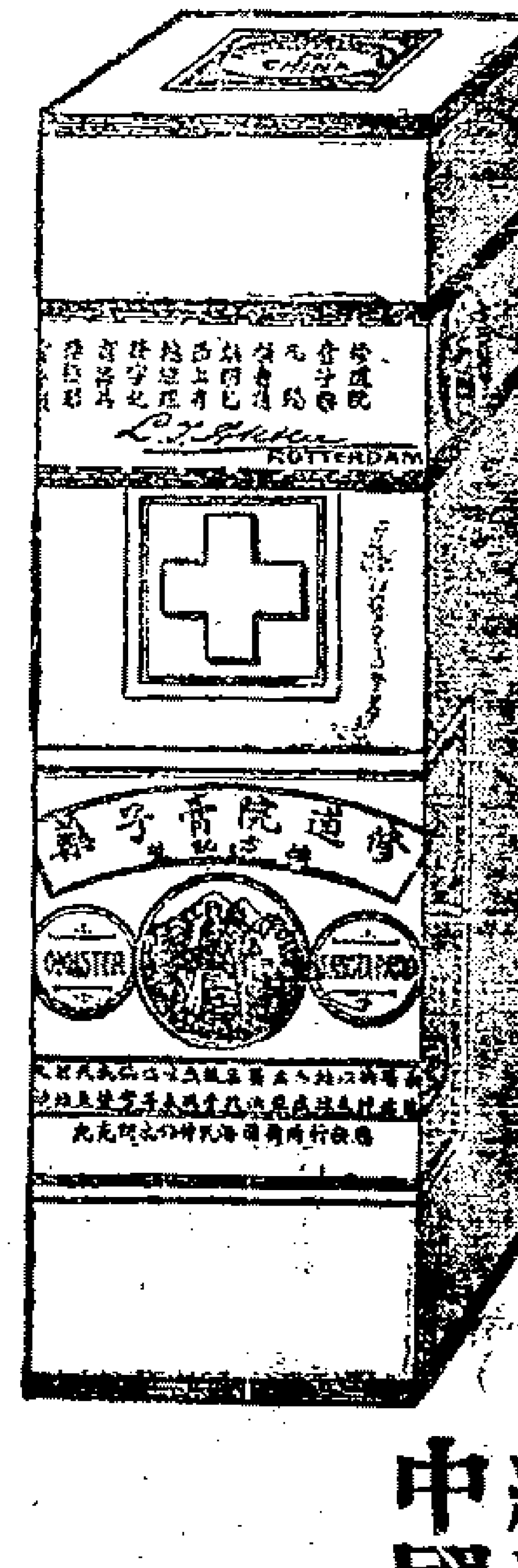

聖保羅修道院膏子藥專治**胸肺各病**以及**氣喘　哮喘　重傷風　喉痛　喉症　失音　氣管炎　感冒　心病等症**凡胸部肺部各病服之神效異常此藥乃按照聖保羅修道院祕方虔製氣味極佳即小孩亦樂服之身體極弱之人服之亦屬有益無損且免重病服之日久亦決與身體無礙此藥裨益小孩實非淺鮮而於中年老年人之效力亦屬相同老年人服之不但吐痰暢快且能使咳嗽輕減

患氣喘者　歷試各藥無效服此藥數瓶無不全愈

患氣悶者　服此膏子藥其效驗之速直有不可思議者

小孩之患哮喘者　情極堪憐竟有爲此神效之膏子藥治愈者

患極重傷風者　服此藥一夕而愈

患感冒者不即醫治馴至胸口氣悶咳嗽不止兩脇發脹精神疲憊懶於視聽服此膏子藥即能全愈

患胸部各病　多年不愈者服此藥病即霍然宜此藥之神效人皆稱讚不置也

患感冒最劇者　勸以一試此藥病必若失

患氣管發炎　纏綿不愈者療治之藥無逾於此

患癆疾　服此藥而全愈者幾千萬人

患失音重症　甚至不能出聲服此藥而愈者更僕難數可見世人患病服此藥必獲全愈如操左劵用敢諄勸世人患呼吸部各病諸君服此藥定將計日奏功也今將此膏子藥運售中國以公同好

購藥諸君務請**認明眞僞**　眞藥匣口均用藥廠主人簽字之紅紙條封固否則贋鼎也必無效驗切宜愼之

價目　大瓶計重五百五十格蘭計洋二元　小瓶計重二百三十格蘭計洋一元二角五分

大瓶每半打十元五角　每打二十元

小瓶每半打六元七角半　每打十二元五角

總發行所荷蘭國路頭登埠額克爾

中國經理處　上海好時洋行

代銷處

屈臣氏大藥房　中西大藥房　大英大藥房
科發大藥房　中法大藥房　中德大藥房
老德記大藥房　羅威大藥房　四馬路老德記
大英醫院　五洲大藥房　美華大藥房
普濟大藥房　南洋大藥房　河南路屈臣氏
華英大藥房　同濟大藥房　老誠濟藥房
中英大藥房　勒吺大藥房　南市中法大藥房

8 46 B

病去身壯

僕幼聘呂氏爲室婚後好遊甚數不幸中途割愛遭鼓盆之變悲思過切加之夢寐之間時作魚水之歡以致[illegible]之症染身初則夢遺日久閉目即洩四肢少力口吐鮮血未暑畏熱未寒怕冷奄奄一息幾與拱木爲[illegible]伯係先君故交道及上洋河南路廣東彭壽堂藥房開設已久秘製各藥靈驗異常得悉之下毋任欣快僕求醫若渴恨無見效者今星[illegible]如斯許可諒必不凡遂函購八卦丹一料封髓膏二對如法內服外貼越星期之久[illegible]增精神煥發雖能止血固精果非紙上空譚及今寒來暑往亦不覺其天時之更變較之去年今日實有脫胎換骨之別尤奇者僕逢冬必發之咳嗽病目下亦不見動靜此即故人之所謂病去身壯則百病不生也查此丸不第能醫遺精且能治諸虛病夫吾國素乏研究家今該堂秘製各藥如此靈妙足徵中國藥品日有進步之勢僕嘗爲中國頌且爲病者賀寄語抱痾諸君速向該堂對症求藥是所至禱

蘇垣道前街馮少梅敬啓

B479

盈豐泰東洋貨號遷移廣告

敬啓者小號開設在法界泰和里內歷有卅餘年專辦日本各牌洋傘毛巾線毯絨毯扣子燈筒料貨及各種雜貨名目浩繁不及細載深蒙　各埠信誼已久無庸贅言茲因房屋頹壞今遷移於英界二洋涇橋春江里內照常交易如蒙　各寶號往來信札添辦貨物務祈寄該處可也至於價目從廉批售以酬　惠顧厚意特此佈告

花柳毒門第一聖藥 奇效妥速

上海鍊雲大藥房秘製珠黃十寶搜毒丹治花柳毒症極妥極速推倒天下有一無二眞乃藥到病除之聖品患者無憂矣

此丹最靈最效善治男女楊梅結毒橫痃下疳魚口便毒無論遍身潰爛小便腫痛一切毒門不拘初起久染包管限日全愈倘被庸醫誤用升藥或服輕粉倒提之丸外形雖愈其毒內閉經入經絡之中逢春必發致有鼻爛頂[illegible]週身紅斑四肢痠痛甚至步履維艱苦不堪言且遺染妻妾貽於嗣續其患不休其害非淺此實醫者未得方法[illegible]入性命所以患者雖能安全本主人心存濟世悉心研究鍊成珠黃十寶搜毒丹問世以來治愈男女毒瘡何止數萬人市上治毒之藥雖多僅有犀黃化毒之名毫無犀黃治毒之實凡患花柳毒者即將此丹服下立刻止痛消腫利便降火週身濕毒皆從大小兩便而出愈後可保永不復發照常仍可生育雖諸醫束手極重危險之症一服此丹奇功立見眞治毒之聖藥也如不見信可立保單以昭信實輕者二三服全愈重者二三料除根每料洋八元每瓶洋二元另有珠黃八寶生肌散每瓶洋一元如男子湯物皮破女子陰戶腫爛速將此散購搽即可去腐拔毒止痛生肌復還原形血能內服外搽[illegible]快○立愈珠珀五淋白濁丸每盒洋一元○上海三馬路西實小華園斜對面鼎豐里口鍊雲大藥房啓

B403

經理上海記仁路二號文達羅洋行

好立克麥精牛乳

最補飲料 無上食品

本公司所製之麥精牛乳久已馳名各國最宜於老年氣虛血衰之人並小孩體弱肌瘦以及仕宦紳商旅行之用因其能補血益氣強健筋骨乃乳膏中之魁首也　光顧者請認明牌記幸甚

C584

萬國九洲第一靈驗耳聾聖品

京都天寶齋○謹告同胞○耳聾痼疾○我有神劑○服此立聰○效驗妙藥包可斷根○上海二馬路西鼎新里石庫門

凡患耳聾一症皆因腎水虛損相火上炎或因鬱火傷肝以致耳鳴耳脹耳熱耳痛[illegible]本齋家藏良藥屢蒙官紳試驗故敢出而問世非徒漁利已也善治男女老幼久年[illegible]一經服此二三盒立愈血氣調和呼吸靈捷補眞陰生津液退浮火除邪熱雖十年廿年[illegible]舊症服此丸一料立見奇功極重久年老症服此二料無不轉聾復聰眞乃第一聖品每盒一元每料六盒洋五元不靈包退還洋以昭信實如兩耳挖損再吹八寶吹耳散無不立愈每瓶七角

B1383

周光松醫生啟事 患花柳毒者注意

楊梅之毒輕則殘廢重則致命甚且累妻絕子殃及好人其害固莫可勝言凡患染是毒者往往諸醫束手百藥罔效本醫士悉心研究實力採訪得此西爾佛散治花柳毒聖藥爲德國名醫艾利氏所發明曾經六百零六次化驗方成是藥故又以六百零六爲名此藥專治楊梅結毒橫痃下疳小便腫爛一切毒門無論初起久染均可藥到病治永無後患其用法以機器灌入肌膚及回血管等處使患者無服藥之苦而收速效之功自此藥發現以來患梅毒之人賴以活命續嗣者己不下數萬人故東西各國早已目爲空前絕後獨一無二之毒門聖藥矣今我國既不知是藥之神更不知用藥之法以致患斯疾者求治無門遺害無窮也本醫士存心濟世願爲先路之導特備此藥以救治同胞之患梅毒者併授機器針用法以補助同道之不足焉　諸君請來英大馬路書康里第三百三十六號一嘗試之方知藥靈法妙之功

C509

始創第一

每桶一百斤

本行開設中國數十餘年自運德國BASF拔地抄顏料名廠老牌真正靛青運銷中國各省馳名嘗其信用已久載廣寵勝加十倍價廉物美與衆不同色特鮮豔永不變色貴客商賜顧認明桶上有愛禮司洋行獅馬老牌爲記庶不致悞惟上海一埠久票各坊信用今特設分銷處如家光顧請至分銷處面囑其價如不克已以廣招徠特此聲明上海愛禮司洋靛分銷處三馬路東鼎新德記潤寶善街藥吉里瑞泰總行上海愛禮司洋行分設天津愛禮司洋行寧波美益洋行

B4666

(遺摺聲明)

王小寶於本年五月初九日存放寶成銀樓英洋七百九十八元八角以摺隨時支取經摺一扣經小寶之母陳王氏於五月十一日攜摺在身由此外出因陳王氏有神經病輒發[illegible]喜怒無常恐其遺失又慮被歹人竊去私行取洋比即知照寶成銀樓止付並請見摺將人一併扣留以便禀究嚴辦迄今數月到處蹤跡查尋無着確爲遺失無廣現已向寶成銀樓說明另行換摺號恐各界未及週知特此登報聲明凡王小寶存摺一扣無論已失未失如有人拾得概作廢紙不悪此白

王小寶告白

B4755

失票聲明

今遺失福康莊票第一萬一千三伯四十三號九月初五日期規元五百兩已向該莊聲明作廢留各寶行號切勿收用特此聲明此請

孔子泉告白

B4768

遺失莊票

今遺失慶裕莊票一紙第一萬一千九百七十三九月初二期計規元五千兩當經大票號莊號明遺失作廢恐未週知爲特登報告明

廣泰姓謹啓

B4767

新表到滬

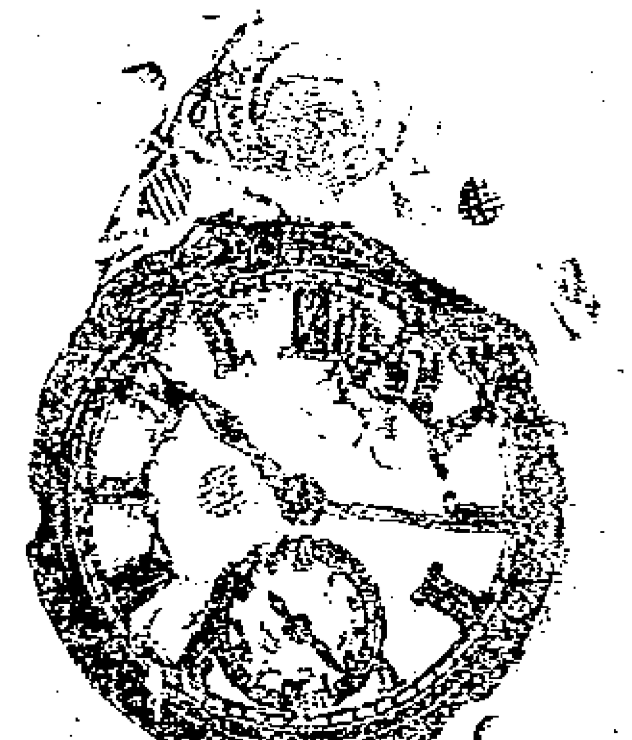

惠爾楷表
機器堅固
裝璜精奇
價廉物美

今到有新樣各種金銀時表人所罕見恐未週知特此佈白

上海 捷成洋行經理惠爾楷表行謹啓
江西路十八號洋房

C548

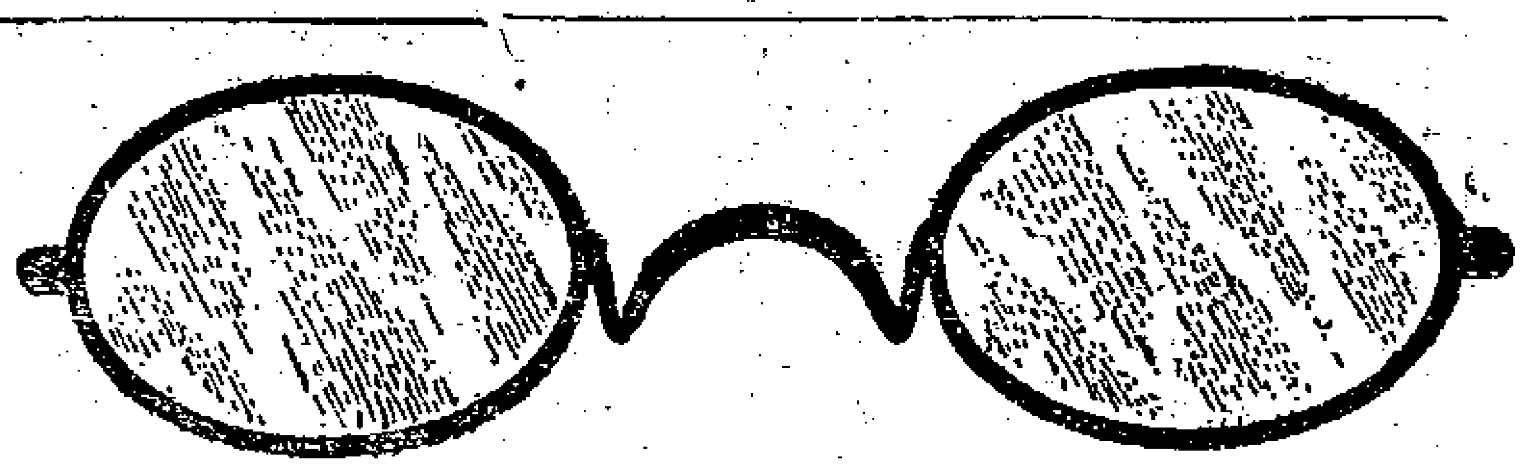

行設上海英大馬路三十六號高德洋行

夫目力不佳者須向光學專家驗治大約以合光白片爲居多而於天時炎熱之際尤宜戴合光之顏色眼鏡以養目力而護眼光諸色之中鄙人研究茶綠與淡黃色爲最妙故刻已運到大宗以備貴客擇選無論新式托力克灣形鏡片或平面片子均能配製其功效之巨早已膾炙人口即目無病亦宜配戴以上各種顏色平片以遮陽光此佈

費德來醫生啟

C531

賞鑒家注意

朵雲軒精印屏對紈摺雅扇

摹印名蹟嘗時競尚石印木板邇來人智日進工摹日精一變其途而爭趨於攝印矣蓋筆畫有濃淡枯潤一經刀刻全神盡失雖公輪復生欲以雅刻與化學爭巧終遜一籌矣本號是始創攝印名人屏肖所以盛行海內爲鑒家稱許者一因神彩氣連一如眞本雖大至盈丈巨幅小至寸纖尺楮其枯潤濃淡無絲毫異也一則所印各種冷金名箋各色藏金宜紙五光十色裝裱精真送禮飾壁並皆佳妙今又添聘技師精印海上近時名人書畫紈摺雅扇其設色之法與毛筆給者同無目竟可混珠譽者時當留意此不特爲近今未有之創格且價廉物美送禮拂墨兩咸宜焉今已出版鑒賞家欲先睹爲快者請駕臨縱觀以資選擇此務公道格外克已發行處上海三馬路朵雲軒啓

B4812

莊票聲明止付

啓者八月三十日期裕通莊第五千二百廿六號一紙英洋一百五十元此票向廣有源買湖北彩票所用今因亂事該局已停止特向該莊聲明止付望各寶號切勿收用爲盼

連運中特白

B4753

(提單作廢)

今有八月二十五安慶輪進口SA麥隻毛二十四件T嘜標頭四件提單各一紙茲因在途遺失已向太古公司掛失聲明作廢留中外行號切弟收用此術寶善街保豐厚啓

B4778

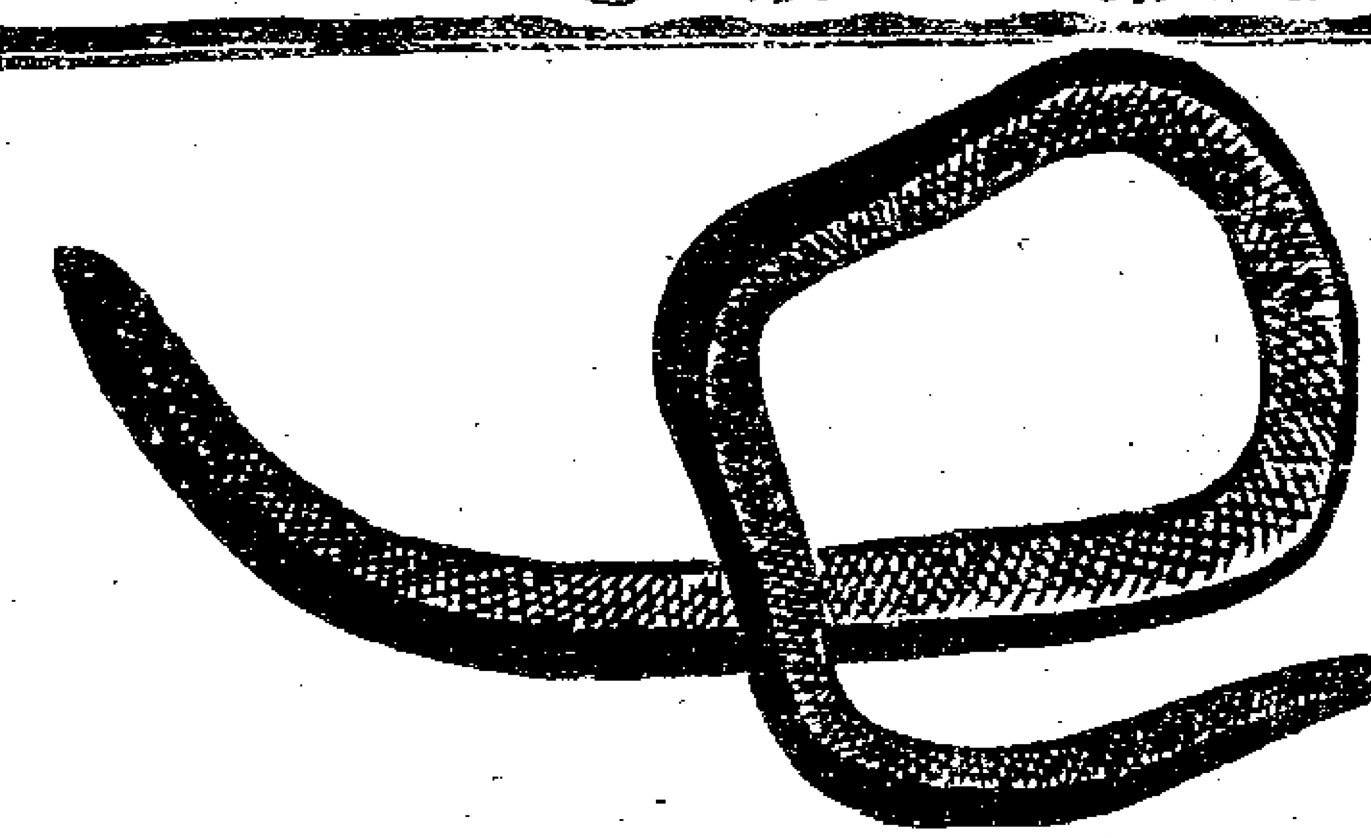

○○○太陽社小兒保險丹

定價大瓶一圓小瓶半圓每打十五圓

○兒女必用之金丹

○家庭必備之聖藥

兒科古稱啞科因其不能言語最難醫治治不得法或湯藥亂投不但損傷臟腑幷且多致不救思之殊屬痛心更有夜半忽然起病延醫不及危在頃刻以及僻遠之處或舟車旅行時缺乏良醫又無良藥遂至釀成巨症似此情形如果病家備有本社之小兒保險丹者即可用以醫治能保十五分鐘內轉危爲安病輕者一服可愈病重者隔二十分鐘再進一服無不起死回生奉勸普天下家有兒女者不可不備此藥庶幾倉猝莫措之際藉以稍慰寸心如服有效驗並望代爲揄揚俾中國千百萬不能言語之赤子共享天年之幸福豈不懿乎○再者凡小兒有病若不十分危篤不可貿然延醫蓋醫生用藥未必確能對症一經誤投其害何可勝言不如先服小兒保險丹可保百病消殃萬無一失誠救世之聖藥也茲將能治各症略舉如下○急慢驚風○四肢抽搐○內外天吊○痰喘氣急○痰涎壅塞○五心煩燥○二便不利○肚腹痧痛○霍亂吐瀉○哮喘嘔吐○夜啼驚叫○食積吐乳○瘧疾寒熱○風邪內伏○赤白痢疾○傷風咳嗽○撮口臍風○五疳蠱積○一切重症○均能醫治○以及小兒稍有不適服之即可安然無恙此丹功效甚多舉難盡述本社爲普及異藥起見如荷臺購施送或批發代售自當格外克己以副盛意此佈

上海太陽社製藥所謹啓

○○經售處上海棋盤街美華大藥房○外埠賜顧者請函致老北門內計家衖九十一號本社主人李佳得先生接洽可也

B4736

掃葉山房新近出板精本書籍

發兌處上海棋盤街五百十三號

書名	冊數	價
仿宋本楚辭	四冊	一元
唐人說薈	十六冊	二元五角
唐四家詩集	五冊	一元二角
宋七家詞	三冊	六角
老學庵筆記	二冊	四角
元遺山詩集	八冊	二元
國朝六大家詩集	六冊	一元五角
齊召南外集	二冊	五角
兩當軒全集	六冊	一元二角
趙甌北詩鈔	八冊	二元
曾文正詩文集	四冊	八角
庚子消夏記	四冊	一元
墨林今話	六冊	一元二角

B4814

(遺失派司)

今遺失西九月念五號即本年八月初四日北京輪由寧波甬口〤〤〤生黃牛皮十六件重計廿四担五十斤稅單第[illegible]8恆昌洋行經報派司一紙已向江海關聲明作廢註失補給新派司曾各寶號切勿收用恆昌洋行白

4756

乍浦路十四五號

寶亨英法番菜

本館開設數年荷蒙中外紳商惠顧久已膾炙人口公司大菜每客五道加本萬茶點取洋半元禮拜日六仍用龍蝦鮑魚加有宴會及開會請客即一二百客均可承辦價從廉預定勿悞電話三五三九

4596

倘能常備一箱可保一家無肺疾務切之患

最靈妥
最滋潤
喘止咳嗽化痰爲水功效快速斷根極易

此膠味美而甜氣香而淸入口卽化功能滋生精液以開喉性能化痰止咳以淸肺力助肺壯而勻呼吸如老年氣喘欬塞而嗽者隨時食化三四塊立能痰順氣平咳止中年傷風乾咳或濃痰厚結或咳少痰多或喉管發癢頻咳不止或擾勞過度以致肺瘵咳嗽口吐稀痰精神自必衰耗內虧養生之精液發變爲痰若不治愈則身體決無歸壯之期每次可服二三片每日可服三四次如幼年偶感外塞而致傷風若不卽愈便成驚驚咳嗽頻咳不止大爲可憂或痰內結數患疊慢驚風此嚴隨時服之一二塊能使內積之痰立化爲水往下則爲大便利出往上則由喉管吐出痰去則咳自止且肺自壯而呼吸自勻若能常服備用肺病可免一家赤子可保決無痰驚之患肺體既壯則長大自速

價目　每打　大四十元　小二十元　每箱　大四元　小二元

發行所上海四馬路五洲大藥房　B4367

火爐出租免費

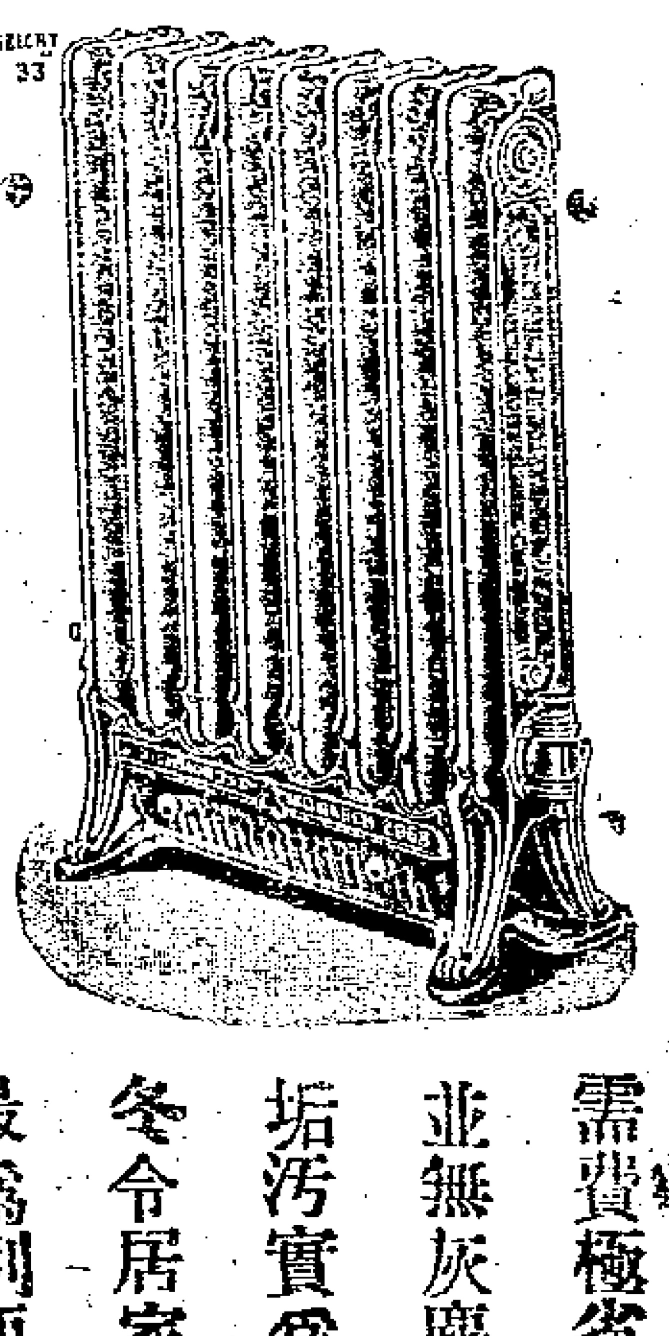

本公司今備有各種新式煤氣火爐其顏色及外罩均各不同頗爲美觀凡欲借用者本公司槪不收取租金且免裝費此項煤氣火爐每月

需費極省
並無灰塵
垢汚實爲
冬令居家
最爲利便

之物欲裝者請至南京路二十四號或北四川路四十一號本公司樣子間選用可也　C517

上海自來火有限公司謹啟

全昌

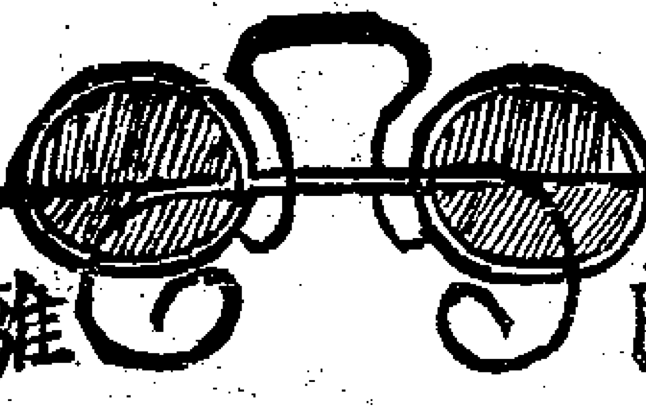

新製改良離身眼鏡

洋鑲金鋼鑽珠寶金銀首飾

眼鏡首飾一道人身日用要品中國素不研究以至輸入吾華人人樂用利權外溢敝號非徒謀利意欲挽回利權特選超等名司格外精益求精自造各種改眞玲巧金銀首飾眼鏡多業各界一再試驗推爲亞東第一等貨色實在外國貨之上抗圖離鼻眼鏡可免壓鼻鉤耳之算並合諸公面部大小種種舒服愛之不釋并由高明光學醫生考驗上等養目格致晶片黑白鑒片不論年老年輕有患目光不正者倶能照配合光保護目力配換鏡片有光綠表鼓洋絲毫無差其價格外克己鑲鉸鏈石珠寶翡翠首飾風涼頭針插對領針一應倶全珠翠異金鐲鑽洋圈盒付十元翡翠紅藍實石耳鑲眞金戒每付八元半異金挖耳每支三元以上之價均是起碼所售眼鏡首飾均用本金足赤煉就並非洋金價有不合仍可收回兌換貨眞價實若少無欺劃一不二　上海跑馬應二馬路口電話一七零四號　蘇州闊門外馬路全昌

拆股再聲明

啓者前美界裴倫路華興木店是布秋南　倫應變　黎承源　三人合股今春二月廿九日因滿意均開將華興招牌收歇所有外欠支訖其餘溢利鋪底材料未竣工之生意業經三面均派淸楚各自更牌營業早登各報聲明所存之椽皮股份乃本月到期茲亦憑中單結以後倘有檢出華興中外數部存欠憑據無論何入經手均作慶不憑所存兆康莊欵揩歸布秋南收執保欵收到照派特此聲明　布秋南　倫應變　黎承源仝啓　B4715

燕醫生引病出外膏

骨骱損傷跌傷扭傷及肌痛潰爛等症用貼燕

醫生稀藥膏立見神效其法照包紙仿單試貼凡抱以上各症者不到三天便即霍然謂予不信請至中國各大藥房代售處試購可也

老晉隆洋行總經理　C519

老太古公司

倫敦晉格西火險公司　柯里仁火險公司　叭喇定火險公司　豐司勞洽其火險公司

家定火險公司

啓者本行經理以上五保險公司事務現可代客保險屋棧房及各屋內所有衣服生財貨物等保費格外公道本行更設經處處在寧波鎭江蕪湖九江漢口宜昌蘇州杭州沙市烟台天津牛莊等處貴客欲保請駕臨面議可也特此佈聞　E4

上海英大馬路

何瑞豐

改良洋服革故鼎新

本號創設數十餘年專製洋裝衣着學堂操衣水陸軍戎服南北洋禮服西式客衣冬夏齊備今因風聞各處軍警紳商學界屢有剪髮易服之舉是以本號主人今特聘精藝洋衣之裁剪加工選料定價劃一以應各界諸君采備焉至若禮冠便帽風領汗衫貼身線麥彩褲皮靴皮鞋襪襪絹帕之類應有儘有不及備載　B4276

申報第二張後幅

大清宣統三年辛亥
九月初一日共二張

西曆千九百十一年
十月廿二號禮拜日

咳嗽全愈

廣東彭壽堂獨創順氣化痰四寶半夏露治愈產婦咳嗽之鐵證

產後感冒風寒用藥未當遷延體虛不支腹痛與淤留痛求其真醫真當出[illegible]入尋者其惟本堂四寶半夏露乎此露性甚和平功最神奇無論內外[illegible]一切[illegible]咳等症投之無不立效者前接杭省陳君來函云其[illegible]人[illegible]患咳[illegible]之狀甚[illegible]悉其言曰○內人久患痰火咳嗽苦不堪言項痰[illegible]吐愈多[illegible]天氣[illegible]兼勞碌過度其[illegible]更劇自去冬分娩以後將近滿月偶[illegible]大[illegible]始以[illegible]其病常發無甚介意延料愈咳愈劇臥不能安食不能下[illegible]失[illegible]熱氣息奄奄將成癆症求良醫覓妙藥不知費卻幾許金錢曾不得少效以紓內顧憂心甚焦急一日閱報見半夏露告白左列證治有咳一條因遣人購取一大瓶歸而沖服一大劑開[illegible]頃[illegible]之際出覺一種清香[illegible]入心意惟不知於[illegible]情何如採[illegible]待片刻覺[illegible]中有聲似將胸膈蘊結之痰盡從下降未幾而大便一次須臾刻遍身[illegible]思進飲食[illegible]日精神大振咳嗽頓止[illegible]照常[illegible]服以[illegible]不[illegible]今一[illegible]既完業已平復如初[illegible]防患未然不可不信為特[illegible]洋四元即[illegible]再發一料以備不時之需杭都[illegible]金門內陳省吾啓 每料四瓶 小瓶一元中瓶二元

上海河南路廣東彭壽堂[illegible] B4801

高等小學堂中學堂師範學堂適用之書出版廣告

學界諸君均鑒

敬啓者敝處所印江南各學堂傑藝現已出版裝訂四冊定價五角是書係蒐輯近時各學堂年考月考[illegible]君論說數百篇類皆文氣精卓筆法[illegible]妙爲學界高才諸君之傑作也凡中學以上可作爲教授課本及[illegible]諸君之用如承購閱新[illegible]即[illegible]函示均可此請惠顧諸君台安

上海棋盤街五百十三號掃葉山房謹啓 B4802

請鑒天然戒煙丸加價之苦心

本藥房爲希望同胞脫除黑籍起見特由黃醫生創製天然戒醫丸一種其中不攙嗎啡等害人毒質與市上混用魂靈不顧大局以圖目前之微利者實有天懸之別故發行有年凡因之斷癮者莫不交口稱譽視爲戒煙藥也特是近來煙禁尤嚴煙價尤漲竟有吸煙之人並不拘守戒絕宗旨因煙貴藥廉竟以藥丸爲代煙之品而不思剋除是則大背黃醫生之初志而亦非國家煙政進行之道也本藥房因以除害爲先故不計營業之利純特加價值每瓶向售一元五角者自九月初一日起定價二元每打二十元每袋向售四角九分者自九月初一日起定價六角好在此丸自有特效與市上賤價之煙丸優劣自分也用佈數語以伸天然丸加價之苦心庶煙者知所困難傳得早日戒除則中國幸甚同胞幸甚

上海三馬路中法大藥房啟

湖北傳來之報告

八月二十三日得漢口

中法藥房報告云地方平靖管業上未受影響惟昨日午間曾有多人圍住本藥房門首不知者以爲遇險其實因新到哈麥腦血多箱路人爭相觀看也銷路因之大暢恐有傳誤特先告知

B4655

家用電氣器具

清潔 便捷

家常需用之各種新發明電氣器具列左 電氣火爐 電氣爐灶 電氣熨斗 電氣烘麵包器具 電氣吸灰塵器具 電氣名淨肯克林 以上各種異常清潔輕捷諸君不信請嘗試之 火爐熨斗及煮飯爐灶電費特度祇取洋二分半正此外如電燈亦可謂燈中之最廉者 如蒙賜顧請移駕至英大馬路四百七十二號本處樣子房 德律風二千六百六十號接洽可也

公共租界工部局電氣處啓

本報印字機純用電機轉動

紹興餘姚熊氏修譜

竊惟吾熊氏始祖伯三公自咸豐七年修譜迄今已將五紀況兵燹之餘譜牒遺失殆半理合及時修纂以承先緒惟念子姓散處各方未及周知爲此佈告同宗務將[illegible]關[illegible]限自今辛亥年五月朔日起至今年年年終止送至本祠請司以便會纂各冊自[illegible]此通 請寄申江美界北四川路靶子路南公益坊口新昌烟紙號內熊松甫便是寄餘姚周巷郵政分局專遞本祠餘姚熊家衙孝友堂啓

最新之大雜誌 進步 出現

中國少年之最恩物

定於九月出版

每册一角五分

常年一圓五角

預定者請至上海四川路一百二十號三[illegible]本社可也 4554

自由談

徵文告白

海內文家如有以詩詞歌曲遺聞軼事以及游戲詼諧之作惠寄本館最爲歡迎即請開明住址以便隨時通信惟原稿恕不奉還

游戲文章

二續觀漢口新大舞臺演劇記 (愛)

五幕閉後開第六幕曰水戰臺上懸大油畫佈長江水景但見風帆沙鳥烟雲竹樹浩浩蕩蕩氣象萬千見有無數兵輪自臺內出有懸英旗有懸法旗有懸德旗有懸俄旗有懸日旗有懸龍旗在臺上盤旋而駛迴還錯雜目爲之眩須臾一一泊定即有小舢板一艘自塲內出中坐三人即大員及其姬妾師艦攀登龍旗兵輪上又有一懸龍旗之兵輪即開砲向城轟擊忽城上還出一砲其彈適落於該兵輪之上兵輪遂被炸沉是間用五色電光以相映射更覺美妙絕倫有聲有色嘆爲劇界奇觀六幕閉後開第七幕曰陸戰幕開後即有火車一輛約十餘節從臺上盤旋而駛風馳電掣快疾無比須臾泊定有一隊軍兵隱隱而來約以數千計軍中見有一衆星拱日之旗高出人上及行近觀之乃革軍之新旗幟也革軍上火車後盤旋而駛既定革軍下車列陣如長蛇式演至此雖後臺金鼓齊鳴而扮敵軍者遲遲不出座客大爲掃興臺上忽有人呼曰來矣來矣只見一小丑扮隊長率領小隊上曰大軍一時裝扮不及特令末將前來一戰言畢見革軍即投降又逾一刻鐘敵軍終於不出時亦逾夜半十二點鐘看客遂散幕亦閉欲觀終劇須待接演矣

中國麻雀大學校招考簡章 (培基)

一宗旨 以振興賭業養成一般高等人才爲宗旨

二課程 按照部定科目注重實習分爲高等中等初等三種高等有調[illegible]法麻雀大義賭法原理三種中等有做牌法麻雀易解二種至於初等僅有學碰法一種其中惟高等生得自行擇科免去實習

三資格 亦分三等而有左列之資格者

甲年在三十以上而得有牌九學堂畢業文憑者入高等科

乙年在二十歲以上得有接龍學堂修業文憑在三年以上者入中等科

丙年在十二歲以下而有遺傳賭性者得入初等科

四學額 無定數

五學膳費 無論高中初三科均一律住宿每學期學費千元膳費二百五十元正

六年限 高等科以三年爲限畢業後給與麻雀博士一個中等五年爲限畢業後升入高等科初等八年畢業畢業後依次遞升

七考試 驗手之敏捷與否若手有疾病者概不收錄

八考期 宣統無窮年隨到隨考

九報名 二十二行省各處皆有由各省督撫會同麻雀大家監考之

十開學 半月三十一日

十一校址 中京七馬路賭鬼備塊

附則 本校章程係初次訂就諸多未妥尚須逐漸改良以臻完善

發起人 賭神菩薩啓

海外奇談

大日本貧死者之多 (欽)

據日本內務省報告謂日本人民之自盡者日漸增加十二個月中自盡者計有一萬人之多其自盡之因大多係貧窮與不得意所致其自盡之法縊死者佔百分之五十投河者居百分之三十其餘爲服毒或鐵路軋斃或用刀刺死等因每年西三四月中自盡者之數漸加七月最多至八月始逐漸減少至次年早春止

羅馬婦人之飲博

古時羅馬婦女無飲酒者因政府禁止之也有犯酒者其夫或近親得責罰之後政府須行法律凡有犯者一律解至法庭懲辦故婦女無飲酒者但現時羅馬婦女多飲酒甚至與男人賭博以能多飲酒爲勝舊時所定之法律已歸無効

電話之發達

電話在昔時惟近處能相通故有電報以輔之然電話之組織與電報之組織不同現有一化學家能以電話之綫加長爲前時所未曾有釜山與漢城間已設此等長電話不日將爲世界所通用也

尊聞閣詞選

感逝四律再疊埋公無題韻 (儂晃)

秋背啾啾夢迢迢萬斛愁塵未易消驚枕夢寒衾已渺鳳箏絃澀韻難調祇餘錦帕緘紅淚氣復香銷娥擧茗風雨茂陵人正病那堪腸斷又魂銷

最是隨歡扶不起雙眥迷淚寫哀吟十年逢了三生夢九死難灰一寸心屋角驚魂嘆月揩前苦露泣秋陰深房獨坐淒涼甚況聽嬌雛索哺音

玉沈香死奈何天身世難如脫蛻蟬自歎勞生何草草誰知此恨更緜緜同功繭破愁絲骨感逝詩成苦聳肩縱飲醽醪拚醉臥怕看孤影挂邊

西風欺夢到秋衾一味酸辛獨自斟隴阜有施心不死仙禽無雁信終沈短箋寫恨愁難永淺土瘞香淚更深假答愁人悽悵意前溪撐徽女郎磯

遺聞軼事

(平園)

孫文定公嘉淦太原興縣人父好義任俠同邑趙氏子仗威勢武斷鄉曲無惡不作有貧者積欠趙三十金無以償趙覬其婦逼勒令以婦署券尾率健僕二三輩將刼之貧者夫婦號欲死公父聞知解囊與之趙以不得婦啣之深後遇公兄於野揮僕毆之越數日斃鳴之官令得賄庇之公年十八憤甚夜入趙氏家手刃趙偕仲兄濤淦逃之都一晝夜行三百餘里城啓而入適有肩瓦缶者與之觸仆碎盡毀其器遂成鬬事未解而捕者至喧傳公兄弟殺人事請解歸案令審其時日曰安有越一宿而能殺人三百里外者為之解辨卒得釋此與縣崔子山為余言之較本傳為詳

千金一笑

有一官喜作吉利語有家丁二人一名發財一名高陞取陞官發財之意也一住樓上一住樓下元旦早起急喚曰發財發財不知發財正好熟睡負氣而對曰尚早官聞之色沮急下樓喚曰陞官陞官陞官忙應曰恭喜大人下來了(柏身)

心直口快

前因後果 (愛)

有鐵路收歸國有之前因即有西川不靖之後果

有川督但事勦殺之前因即有武昌崛起革黨之後果

有偽立憲之前因即有眞革命之後果

有仇視漢人之前因即有驅逐滿人之後果

有側重滿員之前因即有民心渙散之後果

有曾胡左李忠滿之前因即有袁岑復出之後果

有眼前殺戮漢民之前因即有他日報復政府之後果

有自私自利之前因即有公仇公敵之後果

有格殺勿論之前因即有勿論格殺之後果

有宦囊滿載南歸之前因即有終身祇能旅北之後果

有忽然變親計民之前因即有無窮報答奉上之後果

同而不同 (緊追)

政府懸賞欲得黎元洪革軍亦懸賞欲得瑞澂懸賞欲得之心則同而其人則不同

張竹君女士發起紅十字會到鄂後革軍受傷則救護北軍受傷亦救護救護則同而救護之人則不同

近日各報館門首人頭濟濟各銀行門首亦人頭濟濟人頭濟濟則同而其心則大不同

岑三先生回滬後親戚皆往拜三先生朋友亦往拜三先生往拜三先生則同而見三先生之面略有不同

戲攷

(吳下健兒)

平北海一名大回朝商朝紂王寵妲己荒淫暴虐北海先叛西岐繼之便聞仲往平北海日與佞臣尤渾費仲寵妃妲己等酣歌淫舞龍逄比干竭忠進諫俱遭慘戮又設砲烙之刑以絕言路姜后為妲己所讒挖目而死聞仲平北海回朝見御座塵封同僚零落不勝感慨再四盤詰知比干剖心姜后挖目俱為奸佞讒害憫其死之慘不覺哭之慟氣憤填胸將尤費二人打死於殿王反怒其無禮傷其嬖倖大加申斥後聞仲征西岐殉節於絕龍嶺此劇滬上名園多排在第一二齣以極劣之淨充之遂致精彩毫無不堪觸目

小說

短篇小說 痴人夢 (四) (鈍根)

生肅然起謝遂進飯粒粒圓潤香甘非極盛之國不能有也飯罷出遊王謂之曰此間人習為勞動非百里外不坐車未知先生能徒步不疲否生慨然應曰勉為之可耳於是携手徐行沿途觀覽景物車輛往來祇有汽車馬車自由車而無人力車可見其民力之豐裕人道之平等途人皆衣服整潔笑語溫和見王皆脫帽為禮仰視天空飛艇如織盡空中旅行者也道闊百丈左房屋而右溪河萬街一律定制也河中水平如鏡小艇蕩漾其間更有自由車往來水面較陸行為速蓋水面自由車也行行復行行不覺已逾二十里生生平不健于行而此日精神飛越竟不覺乏王亦力譽之曰使貴國人而盡如先生何致以病夫國見稱于世界哉生赧然無以應未幾抵一公園為官民公暇游息之所花樹繁茂草地一碧無際有夫婦駢肩閒步者有朋友携手偕行者有並坐情話者有聯袂跳舞者有入冰宮玩賞者有躡升降梯登晶樓瞭望者生問曰吾聞泰西各國盛行屋頂花園何貴國無之王笑曰屋頂花園者地狹人稠之國居室擁擠無隙地或好為奇異遂有此不得已之製吾國無須此也王又導游博物院珍禽異獸莫可名狀而以一種侏儒為最可觀侏儒者小人也得自侏儒國身矮祇三寸皮膚齷齪口邊鬑鬑居然拿破崙鬚鼠眼鶻鶻顧露奸猾手荷空槍見人作欲擊狀口中喃喃如鳥語有解得者譯其言曰吾國今日已為世界强國有不許吾國以特別權利者請以吾國為準蓋侏儒國曾於三年前戰勝鶩羣小人得志宜乎有此夢囈也旋登圖畫樓樓凡數百室室廣數千尺四壁精繪其國古時革命軍戰績詡詡如生(未完)

鄧觀察繼武惠陽之證書玉照[illegible]

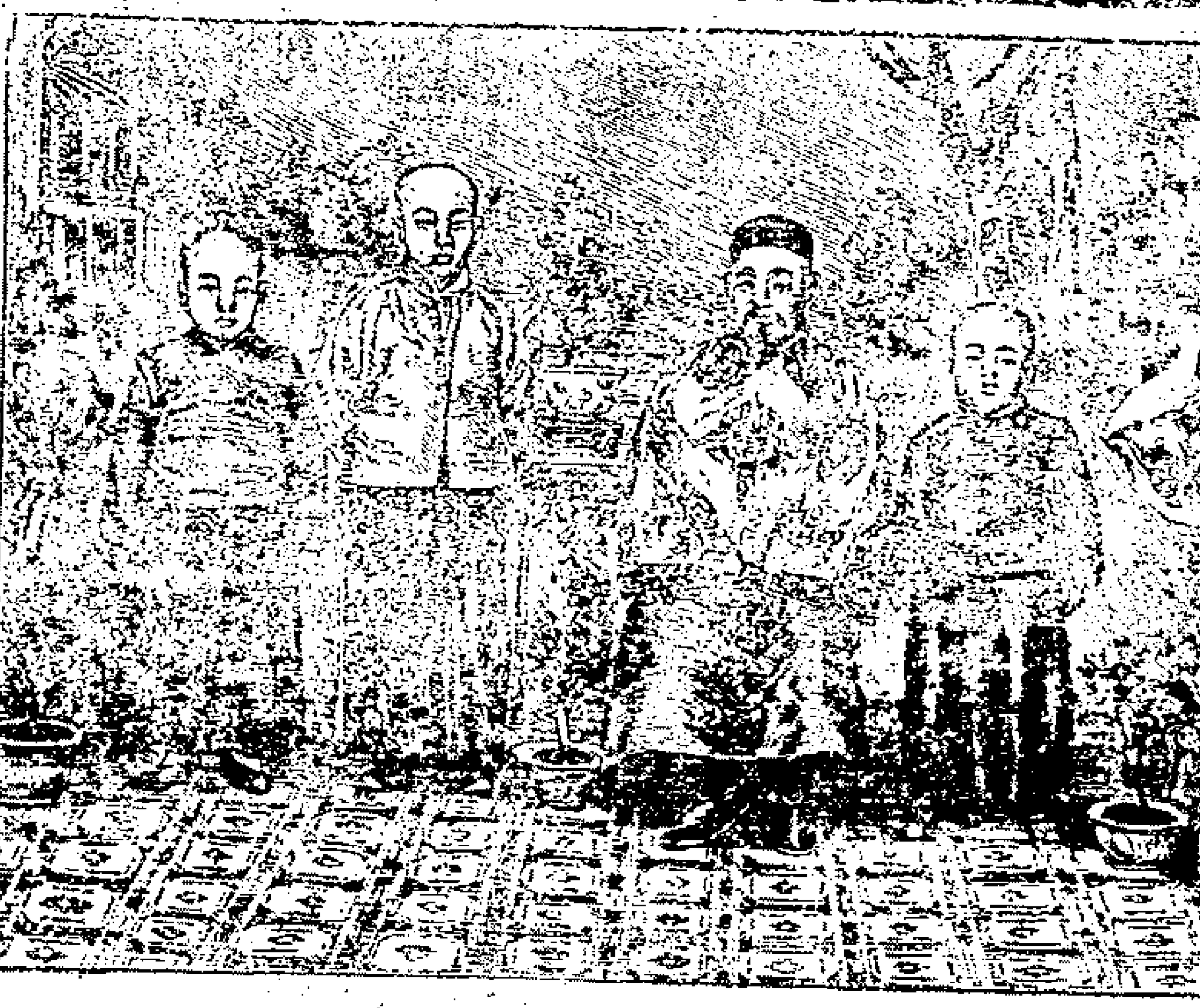

逕啟者　鄙人任粵二十餘年該省地勢低窪必多潮濕十載前雙足偶爾腫疼旋即不痛不癢微覺麻木略如綑紮布繼逐漸升至膝蓋上部屢延中西醫生診治用藥幾於數十百種毫不見效去夏到滬就醫得睹兜安氏七種靈藥保證書　鄙人半信半疑特至　貴公司研究一是因購回保腎丸三打試服服後半打遂覺舒展自如迨一打以後步履勝常十餘年痼疾一日若失其快慰當何如也彼時適患內痔異常痛癢幸購有　貴公司馳名藥膏即以之敷治計三日亦遂全愈天下藥之極靈極效實無有過於是者二孫三孫四孫正延中西教習課讀各於飯前囑服保腎丸一粒功課雖多毫無困倦且腦力充足計自服保腎丸以來未患疾病是皆　鄙人親身嘗試而得爰共拍小照一張寄呈願與中西人士之服過兜安氏七種靈藥者證之並為未服過兜安氏七種靈藥之中西人士導引之也　鄙人之長孫在上海聖約翰大書院畢業舊臘足患濕瘡沿生腿部幾滿痛苦實甚敷馳名藥膏並服養生靈藥而愈此後按日服保腎丸六粒身體強壯為諸孫冠現赴北京大學堂惜不獲一同拍入小照也抑更有說者西醫多偏重陽分是以力量獨大惟　貴公司保腎丸等七種良藥性極平和絕無猛烈之劑於我華人性質尤為合宜特並貢之

兜安氏大醫生以為何如

蘇州葉家弄口公宏六安花翎二品頂戴廣東補用道鄧繼武拜上

上海江西路B字五十一號兜安氏西藥公司抄登

兜安氏秘製保腎丸

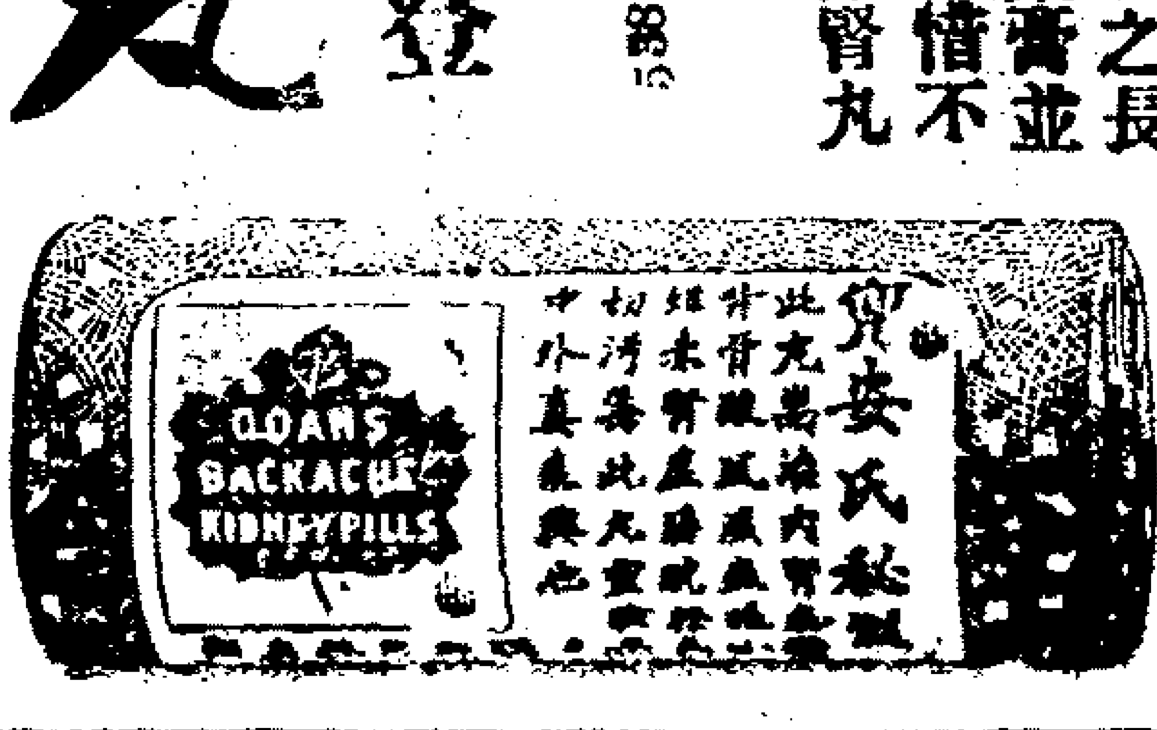

各埠大藥房均有出售每瓶一元二角每打十二元

上海四明銀行廣告

本銀行總行開設上海寧波路分行先設寧波江北岸一處茲於上年三月二十二日股東大會重整章程

商業櫃 存銀活期三厘計息定期三個月四厘六個月五厘一年六厘存洋活期二厘計息定期六個月四厘一年五厘

儲蓄櫃 存洋活期三厘計息定期六個月五厘一年六厘二年七厘其餘押款等匯款格外公道如蒙賜顧者請至本行面議可也

B4885

延年增嗣

彭壽堂主人惠鑒僕四代單傳先嚴生予兄弟三人僕居其次長兄年未弱冠而亡三弟授室後不半載又攖瘵疾謝世僅僕一人延宗祧予一[illegible]而禀賦素薄自娶荊妻九載未能生育丁未戊申連納簉室三閱寒暑而蘭徵未卜熊夢虛占以致心緒不佳精神益弱未交先泄且[illegible]然流頭眩屢次延醫服藥咸謂湯藥精薄不獨育麟難望且恐壽命有關僕承先人付託之重年逾不惑後嗣猶虛自世宗支由我而絕惟有[illegible]心悸怫而已去秋內弟自申回里贈余補血生精如意丸酒各二大瓶係在上海河南路彭壽堂購得極稱功效神奇僕猶未深信內弟再四[illegible]服力言此藥性味和平有益無損與市上所售者不同姑照法服之三天後即覺精神倍長疾苦消減服七日則丹田暖氣[illegible]事堅久不[illegible]至如前日之委靡不振矣今夏丙子得產一雄彌月後設湯餅會賀客盈門且為僕狀貌大非昔比而二妾亦產一女合家歡感余既獲再生之福又免後嗣之憂皆賞藥房之賜也[illegible]先謝大德茲託凌季亭君再購一料以資調攝勝服膏滋萬倍也此請財安　蘇城閶門內梁公邸貞吉氏頓首

廣東彭壽堂台鑒僕先天不足自幼多病甫冠[illegible]年年盼望卒賦子虛愁苦之際每念同父昆弟雖有五人幼時已殤其二伯仲與余均無後中年以往伯仲復相繼即世嗣一脈之香烟惟在余一身為此歷求醫治服固本增元各藥病未[illegible]而子息仍然缺乏去年到杭州陸仲芳表叔家見伊兒子數人幼者尚在襁褓其長者八九歲五六歲四五歲以次蟬聯頗得佳遜竊思此君十數年前久患陰虧[illegible]心杳隱歎息猶在目前今別久重見精神煥發兒女則成行矣問其何術致此則曰予三十歲以前夙患[illegible]三十以外仍髮無子今茲身體健壯子息[illegible]功力也僕聞言之下恍然大悟乃曰延年續嗣自有真方惜我不早遇耳因即託信局購得彭壽堂如意丸雙料四瓶服其一半覺精神充足臨事奮發四瓶服完[illegible]今春得產一男[illegible]名叔友來賀咸謂數房祭祀得以承繼微如意丸之力不及此藥石效靈竟如操券實在難得僕因親友之言愈加感激欲推廣寶室功德與天下之無後者[illegible]僕則僕之私願遂伸矣為此肅函鳴謝即登報拜謝　壹安興化白駒場董義亭拜謝

上海河南路七號彭壽堂館

B4792

日本綿貫醫院廣告

前任博愛醫院長現本院長兼中日醫學校長綿貫與三郎先生光緒念五年蒞華以來研究中東人士氣候之差異疾病治療之不同專從事治眼科及內外各科兼科產科婦科楊梅結毒疑難雜症只稅時每星期一至六每日上午於中日醫學校授課不能候診抱恙諸公每日下午來院接洽可也○靜安寺路念一號即大馬路泥城橋西堍巴利飯店後面洋房電話一六八九

本院白

華新愛國布廠八月廿四開張廣告

本廠專仿西式織造各種新奇布疋較東西各國所出之花樣花紋等貨更為美觀新式俗咸宜為本埠布廠中獨樹一幟早蒙紳商學界諸君交口稱譽同人等益復奮勉精益求精茲特擇期開張之日起除格外廉價以酬熱心諸君[illegible]之雅意

發行所 上海北泥城橋西首新開路二千零六十號

醫學博士劉銘之方製之新出品

補益藥中之大元帥 商標

血素 商標

腦素 商標

腎素

三素合服強種強國

漢口一埠已成戰域矣外交各團已守中立矣國事至此何堪設想各埠商業經營倍難吾人生於斯世斯時惟有力求衛生強健之一法俾得身體康壯勵健智謀敏捷精神煥發待時應變可也茲當羅威醫生新創之腦素腎素血素發行之初適逢其會一若此品之功力可使我同胞咸成爲剛強有勇有智有爲之人是藥將來布滿遐邇誠可謂世界最大一紀念物也羅威製創腦素腎素血素均係生物有機體補益料精華製合而成所謂以腦補腦以血補血以腎補腎之珍品其功用善能消滅身體各種致病之原點使各部機關爲強功力之偉實乎各種補腦補血補腎藥品之上其餘詳細服法均有仿單茲值初次發行本藥房主人但求衛生普及起見應使病家同享利益易於購服定九月朔日起至十一月終止兩月爲期凡本埠門市現錢交易購買腦素腎素血素者一槪照碼六折以示特別優待時屆秋冬投補合宜凡我同胞無分男女欲成爲有勇有智有爲之國民者速請購服之近日各埠函電三素者不可數計日夜趕製不及可知本藥房所出之三素已爲各界歡迎無不爭相贊賞是以門市暫定每日每人每次至多以買十瓶爲限諸希諒之至於三素均以其名商標業已註冊以杜假冒摹之本藥房創製之各種藥品無論功用效力無不異常靈驗且藥品精良比衆不同各種藥方均由劉銘之醫士手訂由二十餘年之經驗而得之者諸君惠顧請認明羅威藥房牌號庶不致誤

總發行所河南路十五十六號羅威藥房謹啓

B 4754

仙品馬寶治痴如神

京都天寶齋○眞正西藏馬寶專治文武痴癲痰迷心竅○試驗萬人○靈效如神○上海二馬路西鼎興里便是遠埠函購原班回件

馬寶能有的眞經云治痴癲第一對症本齋濟世存心不惜千金採得眞正以救世人其性能入心肝脾腎專治百藥罔效之症惟各種文武痴癲發痴作呆以及猪癲羊癇錯心失驚服之最有奇效歷醫素手危險萬分以致錢餘癲症無不立爲大凡染痴癲一症皆因痰迷心竅受驚恐痰瀰胸膈糊塗不醒或事結于心或功名未遂或色而痴或爲財而癲致染失魂落魄之症則自語自笑大呼小叫弄文作武嘻笑怒罵染此之症受累無窮世人無此症者請即試服輕者一二三分告痊重者一二錢斷根最奇者愈後永不復發誠天下第一險症救命寶筏也○每分洋二元或購一錢照碼九扣另製天下馳名癲狂鎮心丸曾經試驗萬人○雙料每粒二元○單料五角遠埠函購郵局妥速信力自給

B4803

救我惡痔

鄙人患痔十年醫藥罔效瀕死者屢矣有勸我赴外省就醫者予志猶之以其憚於奔走而仔費多也何益乃今新正五日酒後大發痛不可忍舍姪以本埠河南路廣東彭壽堂化痔丸並外治藥靈驗異常勸吾服用渭未經親試一槪抹煞亦屬非是況藥恆有彼用之而不效此用之而效以予所聞彭壽堂之痔漏藥業已經屢多人內有三人向所熟識雖未知痔病之輕重然服該堂藥而愈者確有的據想必該堂之藥自有把握過不與他家等類何妨一試幸而獲效并可除根豈不終身脫累僕遂其議即遣人至河南路購其內明貫彭壽堂招牌爲買化痔丸雙料一大盒外治藥一中瓶照單服用果然痛止水乾越坐平服因再購次藥治至第三次痔核縮小因竊喜信言固自不虛若果能除根豈不大快俄而姪來告之故姪曰觀現在藥力甚大必能除根或者前買之藥尚嫌不夠耳僕曰既有靈效何難續購爲再來洋八元乞照寸號料化痔丸一大盒外治藥中一瓶務選佳製以繼前功由是依治數日果然丞漸輕減久年懸疾不半月消患無形啟齒之狀溢於言表繼念天下之如僕者何可湊道特再表明俾知問津嗚呼人生在世藥石安可不慎乎哉

滬城西門內激李臣頓啓

B4796

京江公所催柩回籍特別廣告

竊以公所寄柩向章係以二年爲限茲查房間地狹房等處所寄之柩延不來領有積壓八九年者殊屬不成事體伏思諸公於義年重訂寄柩章程統以一年爲限無非因歷房逼仄難負閑滿令出惟行遵守勿失乃竟懷於個人之私實人義實已寬殊不足以昭公道茲公議房間地狹房等處之柩出有寄費似應稍寬期限酌以二年爲度其有早經滿期一律以宣統三年年終爲止如仍不來領無論官商所寄准於來春淸明節代葬義塚除分別函告寄戶外特此登報聲明伏惟公鑒

B4718

上海開設林益豐景福建皮絲號擇於九月初六日開張

本號創辦皮絲已歷二百餘年始設總號於湖南繼復分運於蘇州揚州申江等處銷售久已膾炙人口各省馳名乃有無恥之徒屢以低貨冒充本號牌名前曾稟請示禁有案可稽惟射利之徒仍屬假冒不絕茲特在上海法租界新開河浜開設一家自販名林益豐景號庶免以僞亂眞並設有益豐管記益豐裕記益豐乾記等牌以便惠顧者就近購買商號仕商賜顧請認明本號牌名及烟包紙內有林益豐景水印暗裏並烘內放有當蓮子者庶不致誤特此佈告

B1721

江陰華澄公司緊要廣告

本公司設在江陰城內專爲挽回利權起見精織新時花樣雙線絲光布足三百餘種五彩被面門簾等二十餘種經緯均選上等線紗顏色鮮明歷久不退每疋長五丈堅緻光厚具有特色六七年來頗受特獎歡迎洋勸業會賽品得有優等及金銀牌等獎憑今復精益求精研究染色確有把握可保始終不渝布身亦更加闊加重近來雜效者多選料既不頂眞顏色亦易變淡甚有以紗充線減輕成本冒充牌號以欺人者亦公司爲首先創業第一家因名譽攸關爰特加印獎憑登明商標附入布疋中並於布面上加貼封條以誌區別凡各界或顧者均請注意再者本公司從不肯希圖重利以低次之貨勉强售因貨無存積亦從未派夥向遠埠抖賣擋闖有人在廣東一帶自稱莊客專賣劣品冒牌欺人殊爲可恨除查究外用再聲明請各界嚴辨眞僞爲要

B4675

永年公司新法保壽出現

啓者本公司將發行新保壽單一種爲中國前此所未有名曰還費保壽單後如遇不測除賠償保款外並將所付之保費盡數歸還按此類保壽單別公司從未在中國發行然而利益甚厚人皆樂保欲知詳細請親臨廣東路十號向總經理烈士詢問可也 烈士啓

509

艾羅補腦汁功效之見證

室人氣體素弱此次產後大病益復不支飲食減少形容消瘦幾有朝不保暮之勢幸賴內弟王予鈞送來上海中法大藥房艾羅補腦汁半打沖服之餘體魄頓覺健適飲食亦漸加增此後半打服罄而病體已大愈矣室人每謂艾羅補腦汁是我再生的父母每日焚香跪拜足徵此汁之價值矣謹佈下情乞登報章藉鳴謝悃此請

中法大藥房

執事先生道安

南市盛耀年謹啓

中法大藥房主人雅鑒謹啓者鄙人夙在衙署辦公晝夜繕寫案牘竟得頭暈之症近年更加痛裂每一發時來勢之猛幾如

刀劈延聘名醫多至十餘人服藥已近五百餘帖如巨石沉海毫無影響今正月望後更見加劇眞若首戴鐵箍頂堆春石日夜呼號腦筋若裂雖曹孟德之患頭風亦不是過矣恨不得陳琳之檄使鄙人立愈也至戚周仲和先生者新自奉天歸來視鄙人之疾當即告以所苦聲淚俱下周君力勸此症惟有常服艾羅補腦汁或能徼倖萬一並言該藥功效已詳載時事報告白中嗣閱時事報見周君所言果不謬當即函托友人鄭君在營口中法大藥房代購六瓶照單冲服三瓶之後頭痛止矣六瓶之後頭暈又止矣現已愈毫無痛苦身體尤壯精神倍加鄙人飲水思源雖周君總春良藥之功要亦○貴藥房所售之補腦汁眞有起死人而肉白骨之效也爲此肅函敬謝並贈以功超陳檄四字以誌感忱而示不忘恭請

壺安

黑龍江提法司署收發員傅容陶秉淵頓首

中法大藥房主人有道啓者今夏五月間僕在鄂垣差次忽接家電云父母妻均病速歸僕得電之下惶急萬狀趕即辭差就道迄三晝夜抵家而母氏於二日前已成永訣父見僕歸亦一慟而絕僕既無伯叔終鮮兄弟陡遭大變痛不自禁賴戚友贊襄勉營喪葬詎料禍不單行越三日而髮妻亦逝嗟嗟人生不幸至於斯極雖有戚友解慰而憂思百結哀從中來於是心腎不交恒終夜不寐體日瘠弱自以爲苦海波瀾經歷殆遍忝存於世亦了無生人趣矣以故不醫不藥靜俟死期之至前月十二妹倩如石歸自東瀛親來祭奠並問余疾而慰之曰人孰無親親誰不死所差者特遲速耳今鄭氏一家賴君繼續君何不惜此寶貴之身耶余此次回國道經上海曾購中法大藥房之艾羅補腦汁一打以半餽君君其速服僕以其言之成理遂如其言祇二旬餘其病若失靈藥奪命卿感彌深爲述原由以鳴謝忱亦以訴苦衷也耑此祇頌

台安

燕子磯頭天恨生頓首

不佞服官十載艱鉅備嘗今賦閑已六稔矣良以人情淡薄世路崎嶇得免饑寒萬不肯再作出山之想每當日長無事輒約二三知己作竹林之游詎於四月十六日正在雀興橫飛之際陡覺喉中作癢嘔吐猩紅家人大恐立即延醫診治月餘毫不見效且因久病之體加以頭暈目眩小兒略解醫理謂中藥既不能奏厥疾何妨一試西藥上海中法大藥房之艾羅補腦汁世界最有價值之補藥也購服之當不謬如其言試之果諸恙悉平今且精神倍昔矣此後餘生實出艾羅醫生所賜不佞擬於出月初旬由杭至滬親謁台端一親豐采以達謝忱茲特先容尚希

艾羅大醫士賜鑒

宦海刼餘生葛民氏拜上

4657

最新式浚河挖泥起重機器

本行向在英境好爾地方設廠專門製造金司登各種大小水陸可用之新式開浚江河挖泥起重機器已歷百三十餘年全球風行歐美各國水利浚浦開

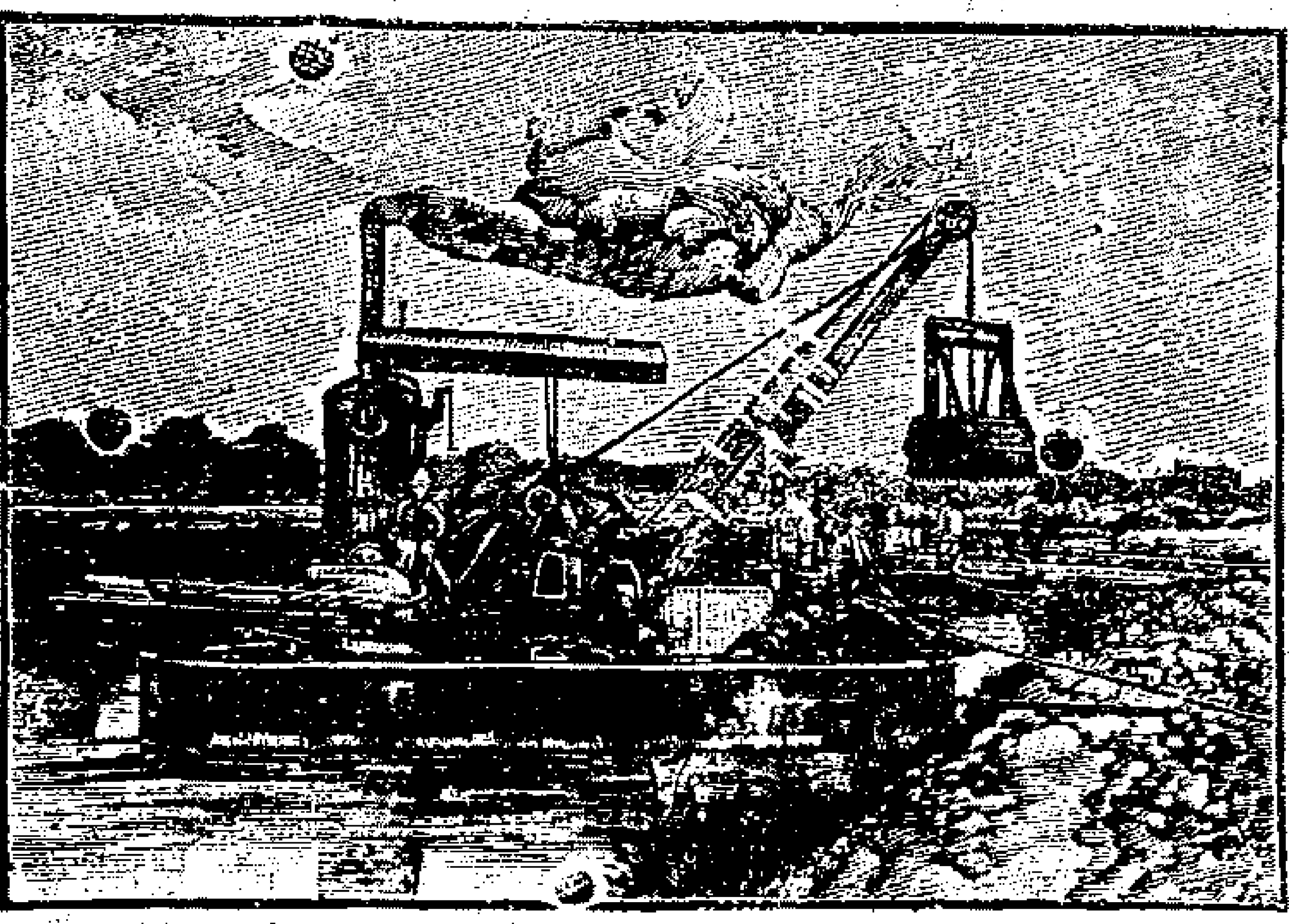

河墾荒各局均皆行用評獎盈簇近歲中國東南各省屢告水災人民物產損失無數皆緣各處河道失于疏浚之故此機一陸可用祇須水人運動簡捷燒煤甚省選上等鋼料製造堅固

靈便兼能開墾荒地搬運沙石煤炭等項價廉用宏 官商賜顧請 駕臨敝行有工程師詳解一切無任歡迎之至特此佈聞 上海福州路念號英商茂成洋行謹啓 4813

青州水門汀

青州水門汀有限公司所出之水門汀為東方最上之品素為香港政府所信用用以製造陰溝管避火磚避火泥及瓦片等物堅美無匹近者新牌豐出每易魚目混珠 貴商賜顧幸新認明新號向圓明園路八號新旗昌洋行詳價購辦欲知用法議情者本行亦可奉告

新旗昌洋行謹啓

廣東彭壽堂始創最靈驗

真三日全愈 珠珀白濁丸

此丸乃本堂獨秘奇方合天下白濁各藥[illegible]氣和此功效神速無論新久五淋紅白二濁痛而且癢及驗藥罔效之症一服此丸立刻小便暢通情實濁淋止濁定痛痛至三日包可全愈屢有萬試萬屢又還又要之妙驗仙丹也每瓶雙料二元單料一元小瓶減半如下疳陽痿滑精上下一切齋壽病不可忍另搽珠黃下疳散即愈每瓶一元雙料二元鋪在上海[illegible]河南路七號三層樓洋房書東彭壽堂內懸上海縣告示爲憑切勿購假 B4896

(兒科第一)

萬應同春丹

專治小兒急驚五瘋痰厥痰壅抽搐驚熱往來氣喘傷風咳嗆吐乳疳積等症藥到回春每丸一角上洋二馬路寶售里口鐵拐李爲記廣東仙壽堂啓 B4817

滙通保險公司廣告

英國士蔑治佑實火險公司資本金規元四千五百萬兩前由公信洋行經理已三十餘年賠款迅速久著聲商嘉許現歸本行經理倫八惠[illegible]新移玉五馬路本棧房接洽可也 總經理英商華田合謹啓 B4808

虹口三元宮西首洋房

山月館英法番菜

特備[illegible]美英法大菜每客五道加水[illegible]點心牛奶洋[illegible]茶共售[illegible]五角如約等鮮龍蝦等仍如抑應備炒潛東牛生食鷄魚蛋吸等品售洋三角半 B4597

凡有病勿迷亦勿惑

均是一條路

有病之婦人無論何人

如欲行平平坦々滑流之路
一無障碍而得健康者

不過乃一條路

其路者即是**中將湯**也

早晨飲中將湯者進一步
晚間飲中將湯者進二步

一日不離連服者

進無限步

故遇良藥不可不服不可怠飲

即能可達**健康**

牌標之處也

主治功能

●中將湯善治子宮各病
●中將湯善治月經各病
●月經妄行服中將湯立愈
●經來腹痛服中將湯最効
●處女初次行經能治各累病
●月經愆期非中將湯不効
●倒經能使血脈歸止
●白帶赤帶非中將湯不治
●豫服中將湯可免小產
●產前產後中將湯不可少
●孕婦服中將湯能養血保胎
●中將湯能養衝任調和八脉
●中將湯常服易孕得子
●中將湯能去子核子脂各病
●中將湯固本養精之功
●中將湯有保腎助陰之功
●中將湯能治憂鬱病

藥價	
四天份	四角五分
一禮拜	七角五分
二禮拜	一元四角
四禮拜	二元五角

日本東京、大阪
虔修本舖　津村順天堂大藥房
上海河南路老巡捕房北首
批發處　東亞公司書藥局
●此外各地著明藥房有寄售請就近購取

婦人衛生書不取分文奉送

世上有妻妾子女因病困苦之人者可以函向上海河南路東亞公司書藥局取閱可也如外埠將郵票二分封信內即當奉寄不悞

萬豫醬園

本園主人遊歐美多年精究理化回申創製衛生醬油永無霉點貼本發售歷蒙惠顧諸君讚美銷路日廣近來貨料更形昂貴錢由日短暫行加價每瓶洋一角五分批發酌加賜顧認明荷花仙鶴爲記上海南市萬裕碼頭總發行所支店在西門外方浜橋華盛路角嚶假冒招牌察出送官究辦　4776

立止白濁丸

每瓶三角雙料半元不效倍賢上洋二馬路寶錦里重首保太和啓

吉房召租

馬立師大沽路吉房十八號內有三間兩廂房內有花園連亭子一個又馬房一間又車房一間如欲買者問馬立師小菜場角子大有精坊頭看可也

召租

茲有頂市樓房出租地位各有並金現實欵事做盡押酒涇路一號德和洋行啓　4787

聲明作保

僕年已花甲常患疾病早難保慕小後年幼小子爲繼小錢任外往來已清楚代人作保一事作廢及未遇知登報聲明周昌記錢啓4730

京都天寶齋
嫩面玉容散

此散治男女上油膩黑氣烟色酒刺雀斑暗晦等患每晨搽擦自然嬌嫩滋潤清秀異嫩顏妙品也每瓶大洋二角每瓶照拆六瓶雙料每瓶四角每洋三瓶分上海二馬路中市西新里口　B4383

(補血精壯)
種子九醜丸

此丸專用人參鹿茸海狗腎黑鉛雄配合君臣各藥皆治男子腎虛精冷湯事不舉一切丸醜種症虛種子之妙品也每一子元興陽種子酒每瓶一元服法詳細仿單上洋二馬路畫錦里口錢拐李肯記　廣東仙壽齋啓

南市大屋召租

車馬直達南北交通問豐記碼頭裏面培遠山房陳宅便是　4782

召租

東西華德路洋房四宅第念九卅一卅二號又唐家衖鴻興里二開間二廂房一已如欲租者問管門八領看租金格外公道生記經租帳房啓　B4745

興昌號

上海廣東街天潼路

巧製糖菓
蓮子糖薑
廣東臘腸
廣洋雜貨
送禮品物
批發克己

B4981